

VIII.a.4.4.1. Recollida selectiva de matèria orgànica. Total de Menorca i per municipis.

Aquest indicador recull informació sobre la recollida selectiva de matèria orgànica. Cal tenir en compte que la matèria orgànica es selecciona en origen a partir de la recollida als contenidors marrons situats a les àrees d'aportació del municipis i una part molt important és seleccionada a l'àrea de gestió de residus del Milà. Des de 2014 però, degut a l'alt percentatge d'impropis present en la matèria orgànica seleccionada en origen, aquesta es tracta a planta juntament amb el rebuig. Això suposa un trencament de la sèrie, ja que, a partir d'aquest any, la quantitat de matèria orgànica seleccionada a la planta inclou gran part de la matèria orgànica seleccionada en origen (aquella part apta per a bioestabilitzar).

Així, el compost i el material bioestabilitzat són produïts pel compostatge de les restes de poda i del material per a bioestabilitzar separat a planta. Durant aquest procés de compostatge, hi ha pèrdues de massa per fermentació.

A l'hora d'analitzar les dades a nivell municipal cal tenir en compte que la recollida selectiva s'ha implantant de forma gradual als diferents municipis de l'illa, el que pot condicionar l'evolució de la sèrie en cada cas. En el cas de la matèria orgànica Ciutadella mai no ha arribat a oferir-ne el servei de recollida i Maó ha deixat de fer-ho. Els contenidors soterrats en aquests municipis no troben operatius.



Dels **resultats** obtinguts, s'observa una tendència creixent durant la dècada 1998-2007 de la quantitat total de matèria orgànica recollida en origen i seleccionada en planta; i una evolució decreixent durant els següents sis anys, assolint el 2013 el mínim de la sèrie amb 18.965,1 tones de matèria orgànica recollides (sense comptabilitzar les restes de poda), una quarta part menys del que es va recollir el 2007. Ara bé, els dos darrers anys aquesta xifra s'ha situat de nou per sobre de les 20.000 tones. Destaca el fet que al voltant del 90% de fracció orgànica és seleccionada a la planta del Milà, mentre que només un 10% prové de la recollida municipal.

El 2015 la quantitat de material enviat a compostar ha augmentat en un 14% respecte de 2013. No obstant, el compost i del material bioestabilitzat produïts no han augmentat en la mateixa proporció, doncs el percentatge de pèrdues que tenen lloc durant el procés també ha estat major.

El percentatge de matèria orgànica recollida en origen respecte del potencial de matèria orgànica que es podria recollir s'ha mantingut gairebé sempre per sota del 10% i els dos darrers anys s'ha situat per de nou en valors inferiors al de l'any 2000, amb un 2,8% el 2015. Per tant, aquesta fracció es troba molt lluny dels objectius marcats pel PDR per l'any 2012, que fixava aquest percentatge en un 70%.

Taula 1. Evolució anual de la recollida selectiva de matèria orgànica per municipis, seleccionada a planta i restes de poda. 1998-2015.

Any	Alaior	Es Castell	Ciutadella	Ferrerries	Maó	Es Mercadal	Es Migjorn Gran	Sant Lluís	Generadors singulars	Total recollida selectiva	Seleccionat planta	Restes de poda	Total enviat a compostar
1998	0,0	0,0	0,0	0,0	0,0	373,2	0,0	0,0	0,0	373,2	19.503,9	0,0	19.877,2
1999	85,8	0,0	0,0	0,0	292,1	510,0	0,0	0,0	0,0	887,9	20.380,5	0,0	21.268,5
2000	134,0	13,5	0,0	210,0	426,2	656,0	84,2	0,0	0,0	1.524,0	21.907,3	0,0	23.431,3
2001	136,7	127,3	0,0	401,0	369,3	610,5	70,9	0,0	0,0	1.715,7	23.083,4	0,0	24.799,1
2002	139,9	111,6	0,0	439,1	496,1	732,3	52,9	219,6	0,0	2.191,5	22.072,4	0,0	24.263,9
2003	146,5	119,5	0,0	359,6	502,5	768,9	113,5	309,2	363,3	2.682,8	21.798,3	0,0	24.481,1
2004	132,3	189,0	0,0	303,7	151,9	905,0	210,0	568,3	293,3	2.753,5	22.189,3	0,0	24.942,8
2005	175,9	170,0	0,0	287,2	253,9	955,3	213,2	565,2	215,2	2.835,9	21.601,0	0,0	24.436,9
2006	389,1	311,8	0,0	193,3	148,3	433,2	106,7	428,5	0,0	2.010,8	23.729,3	1.448,7	27.188,8
2007	391,1	389,7	0,0	218,1	110,8	410,8	94,4	364,3	0,0	1.979,1	23.806,1	3.396,2	29.181,4
2008	204,8	378,8	0,0	207,2	108,4	649,4	114,3	332,7	0,0	1.995,6	18.957,2	3.087,3	24.040,1
2009	154,1	248,8	0,0	192,9	164,1	331,9	132,3	222,0	0,0	1.446,0	18.541,8	7.731,0	27.718,8
2010	165,7	284,5	0,0	190,3	138,2	380,7	133,0	291,9	0,0	1.584,3	18.827,5	7.765,1	28.176,8
2011	114,1	359,4	0,0	165,4	124,1	399,0	121,9	230,1	0,0	1.514,1	18.288,5	8.165,2	27.967,8
2012	333,0	297,3	0,0	159,7	12,9	274,5	115,2	234,6	0,0	1.427,2	17.708,0	6.076,6	25.211,8
2013	192,5	213,4	0,0	191,9	0,0	256,6	148,1	171,1	0,0	1.173,7	17.791,4	4.926,6	23.891,7
*2014	188,2	185,8	0,0	120,0	0,0	224,6	84,4	170,1	0,0	973,1	20.917,6	6.039,3	26.956,9
*2015	35,8	236,6	0,0	45,5	0,0	176,4	20,6	138,1	0,0	653,0	20.929,3	6.401,8	27.331,1

Font: Consorci de Residus i Energia de Menorca. Elaboració: OBSAM. Unitats: tones.

Nota: Des de 2014 la matèria orgànica seleccionada en origen es tracta a planta juntament amb el rebuig. Així, doncs, a partir d'aquest any, la quantitat de matèria orgànica seleccionada a la planta inclou gran part de la matèria orgànica seleccionada en origen (aquella part apta per a bioestabilitzar). Per tant, la matèria orgànica procedent de la recollida municipal no es suma al total enviat a compostar.

Taula 2. Evolució mensual de la recollida selectiva de matèria orgànica per municipis, seleccionada a planta i restes de poda. 1998-2015.

Mes / any	Alaior	Es Castell	Ciutadella	Ferreries	Maó	Es Mercadal	Es Migjorn Gran	Sant Lluís	Generadors singulars	Total recollida selectiva	Seleccionat planta	Restes de poda	Total enviat a compostar
gen-98	0,00	0,00	0,00	0,00	0,00	0,00	0,00	0,00	0,00	0,00	996,84	0,00	996,84
feb-98	0,00	0,00	0,00	0,00	0,00	0,00	0,00	0,00	0,00	0,00	965,18	0,00	965,18
març-98	0,00	0,00	0,00	0,00	0,00	0,00	0,00	0,00	0,00	0,00	1.110,19	0,00	1.110,19
abr-98	0,00	0,00	0,00	0,00	0,00	23,14	0,00	0,00	0,00	23,14	1.272,51	0,00	1.295,65
maig-98	0,00	0,00	0,00	0,00	0,00	40,60	0,00	0,00	0,00	40,60	1.855,66	0,00	1.896,26
juny-98	0,00	0,00	0,00	0,00	0,00	56,20	0,00	0,00	0,00	56,20	2.086,34	0,00	2.142,54
jul-98	0,00	0,00	0,00	0,00	0,00	55,38	0,00	0,00	0,00	55,38	2.401,66	0,00	2.457,04
ago-98	0,00	0,00	0,00	0,00	0,00	56,70	0,00	0,00	0,00	56,70	2.680,41	0,00	2.737,11
set-98	0,00	0,00	0,00	0,00	0,00	56,06	0,00	0,00	0,00	56,06	2.160,75	0,00	2.216,81
oct-98	0,00	0,00	0,00	0,00	0,00	41,98	0,00	0,00	0,00	41,98	1.782,64	0,00	1.824,62
nov-98	0,00	0,00	0,00	0,00	0,00	24,92	0,00	0,00	0,00	24,92	1.087,94	0,00	1.112,86
des-98	0,00	0,00	0,00	0,00	0,00	18,24	0,00	0,00	0,00	18,24	1.103,81	0,00	1.122,05
TOTAL 98	0,00	0,00	0,00	0,00	0,00	373,22	0,00	0,00	0,00	373,22	19.503,94	0,00	19.877,16
gen-99	0,00	0,00	0,00	0,00	21,81	19,28	0,00	0,00	0,00	41,09	1.093,24	0,00	1.134,33
feb-99	0,00	0,00	0,00	0,00	25,40	12,34	0,00	0,00	0,00	37,74	978,30	0,00	1.016,04
març-99	0,00	0,00	0,00	0,00	29,89	16,28	0,00	0,00	0,00	46,17	1.196,77	0,00	1.242,94
abr-99	7,40	0,00	0,00	0,00	32,74	24,88	0,00	0,00	0,00	65,02	1.413,76	0,00	1.478,78
maig-99	19,52	0,00	0,00	0,00	24,98	53,10	0,00	0,00	0,00	97,60	1.954,32	0,00	2.051,92
juny-99	10,60	0,00	0,00	0,00	22,84	51,08	0,00	0,00	0,00	84,52	2.190,42	0,00	2.274,94
jul-99	8,78	0,00	0,00	0,00	20,58	80,10	0,00	0,00	0,00	109,46	2.434,20	0,00	2.543,66
ago-99	9,40	0,00	0,00	0,00	19,86	103,94	0,00	0,00	0,00	133,20	2.849,82	0,00	2.983,02
set-99	7,82	0,00	0,00	0,00	20,34	70,54	0,00	0,00	0,00	98,70	2.256,81	0,00	2.355,51
oct-99	8,02	0,00	0,00	0,00	22,58	40,00	0,00	0,00	0,00	70,60	1.812,78	0,00	1.883,38
nov-99	7,36	0,00	0,00	0,00	27,24	21,14	0,00	0,00	0,00	55,74	1.165,44	0,00	1.221,18
des-99	6,94	0,00	0,00	0,00	23,86	17,30	0,00	0,00	0,00	48,10	1.034,68	0,00	1.082,78
TOTAL 99	85,84	0,00	0,00	0,00	292,12	509,98	0,00	0,00	0,00	887,94	20.380,54	0,00	21.268,48
gen-00	9,96	0,00	0,00	0,00	23,04	17,78	0,00	0,00	0,00	50,78	1.158,07	0,00	1.208,85
feb-00	8,62	0,00	0,00	0,00	30,70	18,12	0,00	0,00	0,00	57,44	1.108,79	0,00	1.166,23
març-00	14,88	0,00	0,00	0,00	34,16	25,08	0,00	0,00	0,00	74,12	1.249,38	0,00	1.323,50
abr-00	14,02	0,00	0,00	0,00	34,70	39,16	0,00	0,00	0,00	87,88	1.433,30	0,00	1.521,18
maig-00	11,76	0,00	0,00	13,24	34,22	63,92	14,46	0,00	0,00	137,60	2.096,22	0,00	2.233,82



INDICADORS BÀSICS

juny-00	11,32	0,00	0,00	19,02	35,34	75,36	15,36	0,00	0,00	156,40	2.352,78	0,00	2.509,18
jul-00	11,92	0,00	0,00	29,36	38,26	95,02	13,66	0,00	0,00	188,22	2.714,29	0,00	2.902,51
ago-00	11,16	0,00	0,00	27,38	42,10	123,82	11,86	0,00	0,00	216,32	2.961,34	0,00	3.177,66
set-00	10,54	0,00	0,00	47,42	37,22	85,18	13,82	0,00	0,00	194,18	2.421,98	0,00	2.616,16
oct-00	12,64	0,00	0,00	33,80	42,80	61,54	9,04	0,00	0,00	159,82	2.034,20	0,00	2.194,02
nov-00	9,06	1,00	0,00	24,08	42,28	28,88	2,68	0,00	0,00	107,98	1.264,44	0,00	1.372,42
des-00	8,10	12,52	0,00	15,74	31,38	22,16	3,36	0,00	0,00	93,26	1.112,47	0,00	1.205,73
TOTAL 00	133,98	13,52	0,00	210,04	426,20	656,02	84,24	0,00	0,00	1.524,00	21.907,27	0,00	23.431,27
gen-01	10,92	13,48	0,00	24,22	0,00	23,20	3,08	0,00	0,00	74,90	1.339,85	0,00	1.414,75
feb-01	9,82	11,18	0,00	22,92	0,00	25,04	4,86	0,00	0,00	73,82	1.154,61	0,00	1.228,43
març-01	10,16	13,62	0,00	25,46	0,00	26,10	3,82	0,00	0,00	79,16	1.393,73	0,00	1.472,89
abr-01	10,50	10,38	0,00	21,90	39,06	41,28	6,82	0,00	0,00	129,94	1.569,44	0,00	1.699,38
maig-01	11,28	9,40	0,00	43,02	42,44	45,20	8,88	0,00	0,00	160,22	2.154,83	0,00	2.315,05
juny-01	11,66	9,78	0,00	45,44	43,46	55,80	10,56	0,00	0,00	176,70	2.426,04	0,00	2.602,74
jul-01	12,20	12,48	0,00	46,66	40,58	89,34	6,82	0,00	0,00	208,08	2.799,73	0,00	3.007,81
ago-01	13,96	10,18	0,00	46,52	38,70	122,12	10,12	0,00	0,00	241,60	3.037,61	0,00	3.279,21
set-01	10,76	7,86	0,00	40,20	40,44	85,18	7,64	0,00	0,00	192,08	2.542,74	0,00	2.734,82
oct-01	12,20	7,68	0,00	42,14	43,56	51,54	3,82	0,00	0,00	160,94	2.086,47	0,00	2.247,41
nov-01	12,28	9,50	0,00	23,96	44,06	31,02	2,68	0,00	0,00	123,50	1.373,90	0,00	1.497,40
des-01	11,00	11,72	0,00	18,56	36,96	14,70	1,78	0,00	0,00	94,72	1.204,48	0,00	1.299,20
TOTAL 01	136,74	127,26	0,00	401,00	369,26	610,52	70,88	0,00	0,00	1.715,66	23.083,42	0,00	24.799,08
gen-02	10,94	9,38	0,00	26,12	42,94	22,24	5,54	0,00	0,00	117,16	1.215,59	0,00	1.332,75
feb-02	9,38	10,38	0,00	20,78	39,62	23,06	4,74	0,00	0,00	107,96	1.112,56	0,00	1.220,52
març-02	11,68	10,42	0,00	25,22	42,08	22,54	4,68	0,00	0,00	116,62	1.307,93	0,00	1.424,55
abr-02	11,22	10,62	0,00	30,04	44,30	43,68	3,18	0,00	0,00	143,04	1.533,42	0,00	1.676,46
maig-02	13,42	9,00	0,00	42,14	39,08	65,72	6,00	10,16	0,00	185,52	2.086,78	0,00	2.272,30
juny-02	12,16	7,40	0,00	44,14	34,78	77,00	3,88	20,28	0,00	199,64	2.295,51	0,00	2.495,15
jul-02	12,14	8,60	0,00	47,84	41,30	100,70	7,20	36,86	0,00	254,64	2.664,94	0,00	2.919,58
ago-02	13,18	9,58	0,00	60,22	46,10	138,66	0,00	43,68	0,00	311,42	2.993,00	0,00	3.304,42
set-02	11,94	8,88	0,00	52,68	41,60	99,38	6,36	45,46	0,00	266,30	2.383,89	0,00	2.650,19
oct-02	11,42	7,92	0,00	45,56	45,58	72,66	2,44	27,96	0,00	213,54	1.972,68	0,00	2.186,22
nov-02	11,48	8,76	0,00	23,94	42,08	34,30	3,54	16,34	0,00	140,44	1.295,79	0,00	1.436,23
des-02	10,94	10,64	0,00	20,46	36,64	32,34	5,34	18,84	0,00	135,20	1.210,30	0,00	1.345,50
TOTAL 02	139,90	111,58	0,00	439,14	496,10	732,28	52,90	219,58	0,00	2.191,48	22.072,40	0,00	24.263,88



INDICADORS BÀSICS

gen-03	10,82	9,68	0,00	28,62	38,50	27,48	5,94	15,86	0,00	136,90	1.191,83	0,00	1.328,73
feb-03	9,64	8,62	0,00	25,48	40,16	21,50	2,60	15,06	0,00	123,06	1.134,42	0,00	1.257,48
març-03	10,72	11,02	0,00	26,14	45,52	24,42	7,02	13,00	0,00	137,84	1.322,80	0,00	1.460,64
abr-03	9,56	7,86	0,00	28,74	42,54	50,54	5,46	14,60	0,00	159,30	1.452,40	0,00	1.611,70
maig-03	10,44	8,20	0,00	30,40	42,78	81,06	6,34	31,34	0,00	210,56	2.049,27	0,00	2.259,83
juny-03	9,58	7,28	0,00	36,12	41,38	81,74	6,36	41,48	97,96	321,90	2.310,96	0,00	2.632,86
jul-03	16,76	13,52	0,00	46,90	45,12	130,10	20,46	43,66	91,36	407,88	2.668,93	0,00	3.076,81
ago-03	22,96	14,52	0,00	38,88	38,64	143,00	17,22	46,84	96,70	418,76	2.929,37	0,00	3.348,13
set-03	14,40	13,22	0,00	40,58	42,36	104,42	18,66	35,36	57,12	326,12	2.362,38	0,00	2.688,50
oct-03	9,48	11,08	0,00	19,48	45,50	45,86	16,84	24,50	20,12	192,86	1.884,32	0,00	2.077,18
nov-03	11,56	8,64	0,00	21,36	41,10	40,40	4,94	4,24	0,00	132,24	1.265,43	0,00	1.397,67
des-03	10,56	5,84	0,00	16,86	38,90	18,34	1,68	23,22	0,00	115,40	1.226,14	0,00	1.341,54
TOTAL 03	146,48	119,48	0,00	359,56	502,50	768,86	113,52	309,16	363,26	2.682,82	21.798,25	0,00	24.481,07
gen-04	12,48	5,52	0,00	21,20	0,00	20,10	1,08	20,04	0,00	80,42	1.195,91	0,00	1.276,33
feb-04	9,28	13,34	0,00	30,28	1,50	29,30	0,00	23,60	0,00	107,30	1.120,45	0,00	1.227,75
març-04	10,20	10,00	0,00	25,22	0,00	24,74	5,00	28,36	0,00	103,52	1.331,92	0,00	1.435,44
abr-04	9,82	6,46	0,00	18,94	0,00	72,48	0,52	29,84	0,00	138,06	1.518,66	0,00	1.656,72
maig-04	8,98	6,60	0,00	19,26	15,42	79,86	10,32	44,16	38,46	223,06	1.991,64	0,00	2.214,70
juny-04	10,94	11,32	0,00	25,42	17,40	110,32	38,10	79,76	47,64	340,90	2.357,46	0,00	2.698,36
jul-04	11,18	13,68	0,00	30,10	18,58	130,92	44,34	99,14	54,32	402,26	2.664,55	0,00	3.066,81
ago-04	12,16	17,62	0,00	33,04	17,68	189,64	40,46	139,94	54,58	505,12	2.987,66	0,00	3.492,78
set-04	11,36	15,88	0,00	32,78	19,98	108,86	35,36	81,08	54,70	360,00	2.367,27	0,00	2.727,27
oct-04	10,68	32,32	0,00	30,42	20,70	57,22	26,54	0,00	43,56	221,44	1.975,04	0,00	2.196,48
nov-04	13,20	33,20	0,00	20,08	20,32	40,12	7,88	0,00	0,00	134,80	1.392,65	0,00	1.527,45
des-04	12,00	23,08	0,00	16,92	20,36	41,44	0,43	22,38	0,00	136,61	1.286,13	0,00	1.422,74
TOTAL 04	132,28	189,02	0,00	303,66	151,94	905,00	210,03	568,30	293,26	2.753,49	22.189,34	0,00	24.942,83
gen-05	10,60	17,34	0,00	24,90	24,28	47,46	3,10	3,74	0,00	131,42	1.206,76	0,00	1.338,18
feb-05	12,06	16,96	0,00	20,96	23,38	56,24	2,34	4,24	0,00	136,18	1.113,15	0,00	1.249,33
març-05	11,64	18,04	0,00	25,46	22,06	60,70	5,48	27,82	0,00	171,20	1.343,32	0,00	1.514,52
abr-05	9,84	18,26	0,00	30,74	26,78	69,34	5,16	28,28	0,00	188,40	1.465,97	0,00	1.654,37
maig-05	15,02	12,48	0,00	27,58	22,74	98,76	21,58	52,32	22,52	273,00	2.004,42	0,00	2.277,42
juny-05	16,76	13,12	0,00	27,34	28,82	82,48	30,12	71,48	34,94	305,06	2.263,00	0,00	2.568,06
jul-05	18,72	12,10	0,00	28,70	23,92	134,46	42,80	79,44	39,68	379,82	2.631,23	0,00	3.011,05
ago-05	14,60	13,00	0,00	29,18	23,84	148,80	39,90	91,54	50,06	410,92	2.911,21	0,00	3.322,13
set-05	25,44	9,00	0,00	16,60	17,90	102,14	31,68	102,74	37,66	343,16	2.279,38	0,00	2.622,54



INDICADORS BÀSICS

oct-05	14,28	9,54	0,00	13,74	16,12	86,50	26,48	58,74	30,32	255,72	1.821,50	0,00	2.077,22
nov-05	14,30	11,88	0,00	23,28	11,74	29,16	3,44	26,46	0,00	120,26	1.343,45	0,00	1.463,71
des-05	12,62	18,28	0,00	18,72	12,30	39,30	1,14	18,44	0,00	120,80	1.217,58	0,00	1.338,38
TOTAL 05	175,88	170,00	0,00	287,20	253,88	955,34	213,22	565,24	215,18	2.835,94	21.600,96	0,00	24.436,90
gen-06	12,80	12,24	0,00	17,87	11,54	30,80	2,61	25,26	0,00	113,12	1.369,39	120,73	1.603,24
feb-06	9,72	10,56	0,00	24,10	10,48	30,60	2,91	33,42	0,00	121,79	1.267,08	120,73	1.509,60
març-06	10,40	4,44	0,00	16,42	13,90	31,48	6,08	18,72	0,00	101,44	1.434,48	120,73	1.656,65
abr-06	8,78	4,70	0,00	15,72	16,96	31,44	2,90	3,72	0,00	84,22	1.570,57	120,73	1.775,52
maig-06	47,72	23,74	0,00	15,86	15,70	46,86	11,36	13,54	0,00	174,78	2.109,21	120,73	2.404,72
juny-06	48,02	34,58	0,00	12,94	10,40	40,22	15,52	44,64	0,00	206,32	2.370,30	120,73	2.697,35
jul-06	59,95	48,04	0,00	20,16	22,86	50,98	16,56	76,64	0,00	295,19	2.951,10	120,73	3.367,02
ago-06	72,98	46,46	0,00	16,06	8,22	69,98	22,02	69,94	0,00	305,66	3.308,84	120,73	3.735,23
set-06	64,10	45,40	0,00	15,36	5,10	35,08	13,38	58,44	0,00	236,86	2.562,47	120,73	2.920,05
oct-06	31,68	36,64	0,00	14,62	11,30	25,74	9,12	42,30	0,00	171,40	2.020,44	120,73	2.312,57
nov-06	12,08	18,64	0,00	11,22	12,06	18,64	1,98	22,00	0,00	96,62	1.416,65	120,73	1.634,00
des-06	10,82	26,34	0,00	12,94	9,76	21,42	2,26	19,86	0,00	103,40	1.348,75	120,73	1.572,88
TOTAL 06	389,05	311,78	0,00	193,27	148,28	433,24	106,70	428,48	0,00	2.010,80	23.729,27	1.448,74	27.188,82
gen-07	12,70	23,98	0,00	16,84	9,86	14,48	1,26	16,68	0,00	95,80	1.381,43	283,02	1.760,24
feb-07	9,18	29,44	0,00	20,04	9,42	11,82	2,58	14,08	0,00	96,56	1.260,70	283,02	1.640,28
març-07	7,06	32,98	0,00	17,86	11,18	12,32	2,36	17,16	0,00	100,92	1.500,36	283,02	1.884,30
abr-07	8,22	32,38	0,00	13,74	9,14	54,10	3,74	15,46	0,00	136,78	1.672,69	283,02	2.092,49
maig-07	32,54	40,50	0,00	19,56	9,70	42,50	8,06	27,52	0,00	180,38	2.216,33	283,02	2.679,72
juny-07	53,08	34,54	0,00	15,90	8,32	57,26	13,68	47,62	0,00	230,40	2.478,38	283,02	2.991,80
jul-07	68,24	43,66	0,00	21,16	8,26	55,40	14,42	71,72	0,00	282,86	2.932,39	283,02	3.498,27
ago-07	73,22	44,00	0,00	26,36	9,08	67,50	16,40	64,16	0,00	300,72	3.268,40	283,02	3.852,14
set-07	63,94	31,78	0,00	20,28	7,00	41,88	16,28	53,62	0,00	234,78	2.445,58	283,02	2.963,38
oct-07	43,30	27,10	0,00	17,84	7,50	34,02	8,24	19,38	0,00	157,38	1.961,67	283,02	2.402,07
nov-07	11,60	24,34	0,00	14,80	9,30	12,08	5,80	9,22	0,00	87,14	1.374,08	283,02	1.744,24
des-07	7,98	24,98	0,00	13,70	12,06	7,42	1,56	7,64	0,00	75,34	1.314,10	283,02	1.672,46
TOTAL 07	391,06	389,68	0,00	218,08	110,82	410,78	94,38	364,26	0,00	1.979,06	23.806,11	3.396,23	29.181,40
gen-08	8,70	26,66	0,00	15,46	5,76	4,82	1,48	9,58	0,00	72,46	1.175,21	200,02	1.447,69
feb-08	6,16	25,56	0,00	13,18	11,02	5,78	3,50	10,58	0,00	75,78	1.108,71	249,77	1.434,26
març-08	10,18	26,76	0,00	14,68	11,02	26,26	1,58	13,36	0,00	103,84	1.259,96	373,69	1.737,49
abr-08	11,24	26,06	0,00	15,72	9,68	53,76	3,18	15,44	0,00	135,08	1.273,21	277,20	1.685,49
maig-08	13,84	28,22	0,00	17,36	13,00	42,76	10,93	26,26	0,00	152,37	1.751,39	384,08	2.287,83



INDICADORS BÀSICS

juny-08	37,86	26,58	0,00	18,50	8,40	83,72	12,00	29,62	0,00	216,68	1.911,32	331,08	2.459,08
jul-08	49,56	33,94	0,00	21,06	8,50	102,76	19,66	55,20	0,00	290,68	2.277,40	251,31	2.819,40
ago-08	17,44	43,70	0,00	25,51	5,80	112,62	20,66	64,30	0,00	290,03	2.511,54	195,73	2.997,30
set-08	20,06	39,15	0,00	19,68	9,94	95,54	17,00	56,66	0,00	258,03	1.949,28	186,19	2.393,50
oct-08	10,38	37,88	0,00	17,62	7,94	59,18	9,78	27,76	0,00	170,54	1.494,92	230,63	1.896,09
nov-08	9,42	31,12	0,00	14,10	8,18	43,78	7,38	11,02	0,00	125,00	1.136,94	220,21	1.482,15
des-08	10,00	33,12	0,00	14,36	9,18	18,38	7,14	12,96	0,00	105,14	1.107,31	187,37	1.399,82
TOTAL 08	204,84	378,75	0,00	207,23	108,42	649,36	114,29	332,74	0,00	1.995,63	18.957,20	3.087,27	24.040,09
gen-09	9,52	28,20	0,00	16,10	13,72	13,46	6,92	9,64	0,00	97,56	1.112,66	500,87	1.711,09
feb-09	5,28	17,06	0,00	12,58	9,70	12,02	6,22	10,06	0,00	72,92	1.018,22	625,46	1.716,60
març-09	3,48	14,56	0,00	13,14	10,76	16,22	6,66	10,94	0,00	75,76	1.185,16	935,78	2.196,71
abr-09	2,96	16,52	0,00	14,36	11,28	18,06	8,20	12,82	0,00	84,20	1.263,10	694,15	2.041,44
maig-09	12,26	20,34	0,00	16,18	9,38	28,18	12,66	17,44	0,00	116,44	1.645,06	961,79	2.723,29
juny-09	24,24	21,54	0,00	18,50	13,98	35,16	15,74	20,40	0,00	149,56	1.865,90	829,06	2.844,52
jul-09	25,38	28,05	0,00	20,88	16,04	48,34	18,32	37,78	0,00	194,79	2.288,60	629,32	3.112,72
ago-09	36,00	27,26	0,00	22,04	16,44	62,74	20,18	42,44	0,00	227,10	2.514,32	490,15	3.231,57
set-09	11,90	21,72	0,00	18,66	19,42	34,08	16,10	30,54	0,00	152,42	1.923,14	466,24	2.541,80
oct-09	6,38	21,24	0,00	15,24	16,76	24,52	9,16	15,46	0,00	108,76	1.441,04	577,52	2.127,33
nov-09	7,92	19,42	0,00	13,62	13,46	17,66	5,76	5,46	0,00	83,30	1.149,48	551,43	1.784,21
des-09	8,74	12,92	0,00	11,58	13,16	21,42	6,36	9,02	0,00	83,20	1.135,14	469,21	1.687,55
TOTAL 09	154,06	248,83	0,00	192,88	164,10	331,86	132,28	222,00	0,00	1.446,01	18.541,81	7.731,00	27.718,82
gen-10	8,38	16,90	0,00	12,54	26,44	11,40	7,72	12,30	0,00	95,68	1.176,81	503,08	1.775,57
feb-10	7,32	12,26	0,00	14,20	12,10	14,58	7,72	15,96	0,00	84,14	1.000,75	628,22	1.713,11
març-10	10,62	12,16	0,00	15,74	9,10	16,54	7,78	9,72	0,00	81,66	1.169,51	939,91	2.191,08
abr-10	8,74	17,02	0,00	15,28	9,30	24,66	8,10	8,68	0,00	91,78	1.266,20	697,21	2.055,19
maig-10	13,26	25,12	0,00	16,62	8,90	35,98	9,52	16,48	0,00	125,88	1.629,72	966,03	2.721,63
juny-10	14,06	33,16	0,00	19,12	8,72	50,12	14,70	29,56	0,00	169,44	1.923,66	832,72	2.925,82
jul-10	36,68	29,02	0,00	19,90	11,54	59,88	16,30	54,02	0,00	227,34	2.348,72	632,10	3.208,16
ago-10	18,44	34,06	0,00	18,88	11,78	62,44	21,06	60,10	0,00	226,76	2.614,85	492,31	3.333,92
set-10	14,12	30,28	0,00	17,84	12,10	39,60	15,00	45,38	0,00	174,32	1.943,20	468,30	2.585,82
oct-10	17,62	26,64	0,00	16,42	10,84	25,44	11,84	19,70	0,00	128,50	1.547,28	580,07	2.255,85
nov-10	8,20	25,68	0,00	12,82	10,64	21,20	6,92	10,28	0,00	95,74	1.134,12	553,86	1.783,72
des-10	8,28	22,21	0,00	10,94	6,72	18,86	6,32	9,68	0,00	83,01	1.072,63	471,28	1.626,92
TOTAL 10	165,72	284,51	0,00	190,30	138,18	380,70	132,98	291,86	0,00	1.584,25	18.827,47	7.765,09	28.176,81



INDICADORS BÀSICS

gen-11	5,60	22,14	0,00	10,42	9,88	17,60	6,22	11,84	0,00	83,70	1.030,66	581,62	1.695,98
feb-11	5,84	24,30	0,00	9,50	8,48	23,86	6,28	7,54	0,00	85,80	1.016,53	697,57	1.799,90
març-11	4,52	29,46	0,00	10,88	9,34	31,26	6,24	7,84	0,00	99,54	1.173,58	648,03	1.921,15
abr-11	9,50	28,88	0,00	10,80	15,68	27,42	6,86	8,56	0,00	107,70	1.284,30	616,69	2.008,69
maig-11	7,06	28,44	0,00	14,52	16,14	33,88	11,98	19,98	0,00	132,00	1.603,11	885,15	2.620,26
juny-11	8,88	34,56	0,00	17,64	9,28	38,52	12,72	33,28	0,00	154,88	1.857,25	849,07	2.861,20
jul-11	14,38	45,00	0,00	19,08	8,48	61,06	17,34	37,62	0,00	202,96	2.244,72	712,71	3.160,39
ago-11	14,10	51,58	0,00	20,38	13,86	66,60	18,26	40,18	0,00	224,96	2.555,14	526,28	3.306,38
set-11	14,68	31,20	0,00	17,30	10,52	39,66	13,54	30,16	0,00	157,06	1.898,79	477,22	2.533,07
oct-11	10,84	23,80	0,00	14,22	9,30	18,32	7,72	13,52	0,00	97,72	1.389,48	755,72	2.242,92
nov-11	9,16	20,82	0,00	9,86	6,66	24,46	7,12	9,38	0,00	87,46	1.163,99	702,35	1.953,80
des-11	9,58	19,22	0,00	10,84	6,52	16,40	7,58	10,18	0,00	80,32	1.070,97	712,82	1.864,11
TOTAL 11	114,14	359,40	0,00	165,44	124,14	399,04	121,86	230,08	0,00	1.514,10	18.288,51	8.165,23	27.967,84
gen-12	6,92	19,64	0,00	10,56	5,86	14,62	6,60	17,48	0,00	81,68	1.064,51	684,38	1.830,57
feb-12	4,24	11,64	0,00	8,66	5,26	13,96	5,82	8,54	0,00	58,12	968,50	535,78	1.562,40
març-12	4,72	15,40	0,00	8,80	0,00	19,52	5,74	12,54	0,00	66,72	1.127,38	632,30	1.826,40
abr-12	3,94	17,68	0,00	10,56	0,00	23,82	6,38	10,30	0,00	72,68	1.174,74	552,18	1.799,60
maig-12	27,06	28,82	0,00	15,36	0,00	23,52	8,56	13,36	0,00	116,68	1.589,56	601,92	2.308,16
juny-12	46,00	29,94	0,00	15,94	0,00	17,30	11,16	24,60	0,00	144,94	1.798,01	545,38	2.488,33
jul-12	64,74	40,54	0,00	16,70	1,82	24,94	15,20	41,62	0,00	205,56	2.209,32	503,99	2.918,87
ago-12	60,66	42,04	0,00	19,36	0,00	50,36	17,56	42,98	0,00	232,96	2.496,18	359,86	3.089,00
set-12	49,98	36,38	0,00	16,56	0,00	34,92	13,04	31,72	0,00	182,60	1.823,13	338,50	2.344,23
oct-12	31,88	23,90	0,00	16,30	0,00	21,42	11,40	18,22	0,00	123,12	1.392,88	493,15	2.009,15
nov-12	18,28	16,22	0,00	11,08	0,00	15,00	7,22	5,98	0,00	73,78	1.082,79	506,97	1.663,54
des-12	14,56	15,12	0,00	9,86	0,00	15,12	6,48	7,24	0,00	68,38	981,02	322,15	1.371,55
TOTAL 12	332,98	297,32	0,00	159,74	12,94	274,50	115,16	234,58	0,00	1.427,22	17.708,02	6.076,56	25.211,80
gen-13	10,86	16,24	0,00	10,60	0,00	15,04	6,34	9,74	0,00	68,82	1.001,08	458,20	1.528,10
feb-13	9,76	12,66	0,00	11,70	0,00	17,20	6,42	7,74	0,00	65,48	920,81	360,24	1.346,53
març-13	8,44	14,86	0,00	16,40	0,00	25,20	7,08	10,22	0,00	82,20	1.088,22	370,14	1.540,56
abr-13	7,60	13,56	0,00	17,66	0,00	25,36	8,58	11,38	0,00	84,14	1.260,93	457,81	1.802,88
maig-13	19,92	14,70	0,00	18,96	0,00	27,70	13,38	29,44	0,00	124,10	1.593,94	574,80	2.292,84
juny-13	23,08	18,04	0,00	17,58	0,00	25,96	17,86	22,26	0,00	124,78	1.812,98	433,88	2.371,64
jul-13	25,72	20,28	0,00	21,16	0,00	37,32	22,32	18,28	0,00	145,08	2.232,26	402,13	2.779,47
ago-13	27,14	38,84	0,00	23,48	0,00	48,20	24,78	22,72	0,00	185,16	2.490,45	314,12	2.989,73
set-13	20,42	23,02	0,00	19,44	0,00	24,60	20,46	19,22	0,00	127,16	1.843,67	378,84	2.349,67

INDICADORS BÀSICS

oct-13	19,08	17,22	0,00	14,56	0,00	10,06	11,26	11,50	0,00	83,68	1.403,98	445,74	1.933,40
nov-13	15,52	12,56	0,00	9,88	0,00	0,00	5,20	4,46	0,00	47,62	1.088,25	340,44	1.476,31
des-13	4,96	11,46	0,00	10,48	0,00	0,00	4,44	4,12	0,00	35,46	1.054,87	390,21	1.480,54
TOTAL 13	192,50	213,44	0,00	191,90	0,00	256,64	148,12	171,08	0,00	1.173,68	17.791,44	4.926,55	23.891,67
*gen-14	4,80	11,58	0,00	11,78	0,00	1,28	4,60	3,00	0,00	37,04	1.171,18	457,96	1.629,14
*feb-14	4,36	10,66	0,00	7,96	0,00	8,72	3,12	3,02	0,00	37,84	1.097,34	626,04	1.723,38
*març-14	4,70	11,60	0,00	2,50	0,00	20,88	1,06	5,84	0,00	46,58	1.242,66	534,52	1.777,18
*abr-14	5,36	12,32	0,00	5,08	0,00	22,76	2,36	7,92	0,00	55,80	1.447,34	645,08	2.092,42
*maig-14	6,06	7,36	0,00	7,06	0,00	20,20	5,76	16,74	0,00	63,18	1.789,99	629,72	2.419,71
*juny-14	22,00	11,52	0,00	11,20	0,00	20,88	9,24	12,56	0,00	87,40	2.085,17	582,08	2.667,25
*jul-14	41,28	26,98	0,00	15,02	0,00	40,24	12,00	31,30	0,00	166,82	2.603,04	384,58	2.987,62
*ago-14	30,06	32,34	0,00	17,30	0,00	49,04	15,32	39,18	0,00	183,24	2.894,11	332,72	3.226,83
*set-14	32,42	24,00	0,00	13,40	0,00	15,48	12,26	34,06	0,00	131,62	2.261,89	353,54	2.615,43
*oct-14	29,30	8,38	0,00	11,24	0,00	13,00	7,94	11,20	0,00	81,06	1.813,69	523,82	2.337,51
*nov-14	3,96	13,56	0,00	8,48	0,00	9,98	5,00	3,10	0,00	44,08	1.256,52	488,23	1.744,75
*des-14	3,92	15,48	0,00	9,00	0,00	2,10	5,72	2,18	0,00	38,40	1.254,66	480,98	1.735,64
*TOTAL 14	188,22	185,78	0,00	120,02	0,00	224,56	84,38	170,10	0,00	973,06	20.917,59	6.039,27	26.956,86
*gen-15	2,90	13,28	0,00	10,78	0,00	0,00	5,32	4,02	0,00	36,30	1.152,40	494,59	1.646,99
*feb-15	3,92	11,72	0,00	10,98	0,00	0,00	4,96	2,96	0,00	34,54	1.058,26	459,48	1.517,74
*març-15	4,64	7,38	0,00	12,40	0,00	14,40	5,02	5,38	0,00	49,22	1.295,13	700,52	1.995,65
*abr-15	3,76	11,88	0,00	11,36	0,00	7,62	5,28	4,90	0,00	44,80	1.432,59	679,60	2.112,19
*maig-15	3,70	21,66	0,00	0,00	0,00	15,94	0,00	7,66	0,00	48,96	1.804,63	600,52	2.405,15
*juny-15	3,52	17,86	0,00	0,00	0,00	23,46	0,00	19,50	0,00	64,34	2.155,35	598,91	2.754,26
*jul-15	5,20	33,94	0,00	0,00	0,00	33,64	0,00	28,60	0,00	101,38	2.716,84	468,24	3.185,08
*ago-15	4,08	51,38	0,00	0,00	0,00	47,50	0,00	25,08	0,00	128,04	2.989,57	289,12	3.278,69
*set-15	4,12	34,36	0,00	0,00	0,00	30,74	0,00	23,74	0,00	92,96	2.295,89	380,68	2.676,57
*oct-15	0,00	19,92	0,00	0,00	0,00	3,06	0,00	13,76	0,00	36,74	1.726,02	719,87	2.445,89
*nov-15	0,00	13,22	0,00	0,00	0,00	0,00	0,00	2,54	0,00	15,76	1.175,88	610,39	1.786,27
*des-15	0,00	0,00	0,00	0,00	0,00	0,00	0,00	0,00	0,00	0,00	1.126,72	399,92	1.526,64
*TOTAL 15	35,84	236,60	0,00	45,52	0,00	176,36	20,58	138,14	0,00	653,04	20.929,27	6.401,84	27.331,11

Font: Consorci de Residus i Energia de Menorca. Elaboració: OBSAM. Unitats: tones.

Nota: Des de 2014 la matèria orgànica seleccionada en origen es tracta a planta juntament amb el rebuig. Així, doncs, a partir d'aquest any, la quantitat de matèria orgànica seleccionada a la planta inclou gran part de la matèria orgànica seleccionada en origen (aquella part apta per a bioestabilitzar). Per tant, la matèria orgànica procedent de la recollida municipal no es suma al total enviat a compostar.

Taula 3. Evolució anual del compost i el material bioestabilitzat produïts, les pèrdues per fermentació i el rebuig procedent de la matèria orgànica recollida en origen, de la seleccionada a planta i de les restes de poda. 1998-2015.

Any	Total enviat a compostar	Total compost i material bioestabilitzat	Pèrdues per fermentació	Rebuig
1998	19.877,2	4.756,4	5.963,1	9.163,4
1999	21.268,5	6.626,6	6.380,5	8.252,2
2000	23.431,3	4.984,1	7.029,4	11.411,0
2001	24.799,1	6.939,8	7.439,7	10.415,6
2002	24.263,9	6.793,9	7.279,2	10.190,8
2003	24.481,1	6.854,7	7.344,3	10.282,0
2004	24.942,8	6.984,0	7.482,8	10.476,0
2005	24.436,9	6.842,3	7.331,1	10.263,5
2006	27.188,8	7.612,9	8.156,6	11.419,3
2007	29.181,4	8.170,8	8.754,4	12.256,2
2008	24.040,1	6.731,2	7.212,0	10.096,8
2009	27.718,8	7.761,3	8.315,6	11.641,9
2010	28.176,8	7.889,5	8.453,0	11.834,3
2011	27.967,8	7.831,0	8.390,4	11.746,5
2012	25.211,8	7.059,3	7.563,5	10.589,0
2013	23.891,7	7.384,9	5.005,3	11.499,1
2014	26.956,9	7.345,7	8.231,0	11.380,1
2015	27.331,1	7.652,7	8.199,3	11.479,1

Font: Consorci de Residus i Energia de Menorca. Elaboració: OBSAM. Unitats: tones.

Taula 4. Percentatge de matèria orgànica recollida en origen respecte el potencial de matèria orgànica que es podria recollir. 1998-2015.

Any	Potencial (tones)	Selecció respecte el potencial (%)
1998	21.266,32	1,8
1999	22.735,25	3,9
2000	25.979,32	5,9
2001	27.707,38	6,2
2002	27.564,90	8,0
2003	27.660,39	9,7
2004	27.051,02	10,2
2005	26.775,09	10,6
2006	26.117,96	7,7
2007	26.328,90	7,5
2008	24.646,58	8,1
2009	23.428,78	6,2
2010	24.039,36	6,6
2011	23.460,50	6,5
2012	22.668,30	6,3
2013	21.986,64	5,3
2014	23.246,72	4,2
2015	23.352,15	2,8

Font: Consorci de Residus i Energia de Menorca. Elaboració: OBSAM. Unitats: tones i %.

Gràfic 1. Evolució anual del percentatge de matèria orgànica recollida en origen respecte el potencial de matèria orgànica que es podria recollir. 1998-2015.

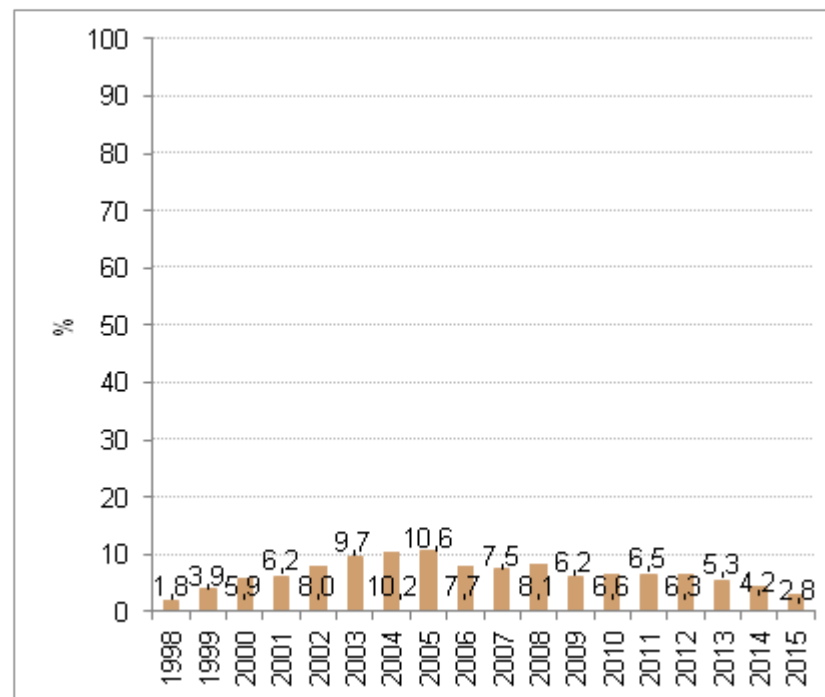

Font: Consorci de Residus i Energia de Menorca. Elaboració: OBSAM.

Gràfic 2. Evolució anual de la recollida selectiva de matèria orgànica a Menorca (seleccionat en origen i seleccionat a planta). 1998-2015.

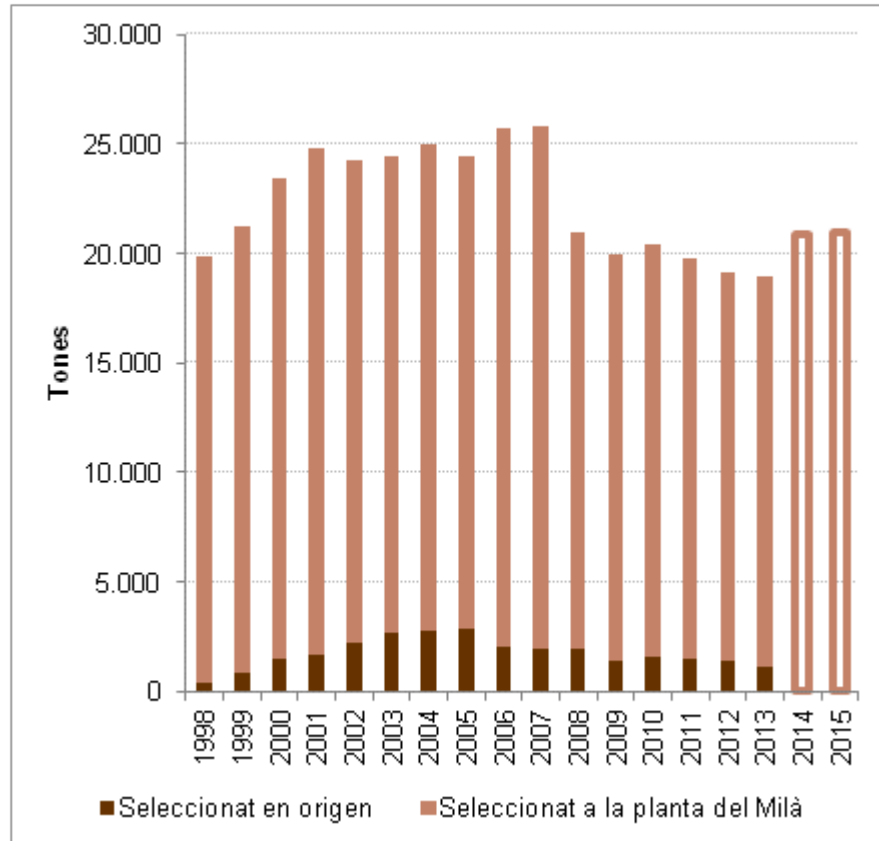

Font: Consorci de Residus i Energia de Menorca. Elaboració: OBSAM.

Nota: Des de 2014, degut a l'alt percentatge d'impropis present en la matèria orgànica seleccionada en origen, aquesta es tracta a planta juntament amb el rebuig.

Gràfic 3. Evolució anual del percentatge de recollida selectiva de matèria orgànica a Menorca seleccionat en origen i el seleccionat en planta. 1998-2015.

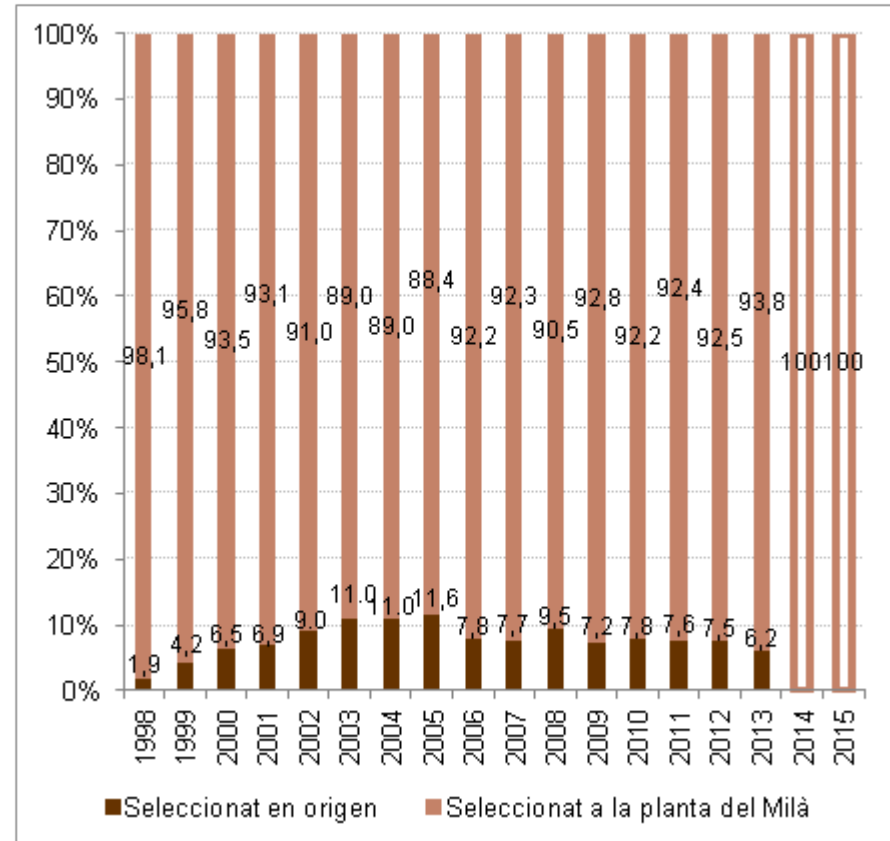

Font: Consorci de Residus i Energia de Menorca. Elaboració: OBSAM.

Nota: Des de 2014, degut a l'alt percentatge d'impropis present en la matèria orgànica seleccionada en origen, aquesta es tracta a planta juntament amb el rebuig.

Gràfic 4. Evolució anual de la recollida selectiva de matèria orgànica per municipis a Menorca. 1998-2015.

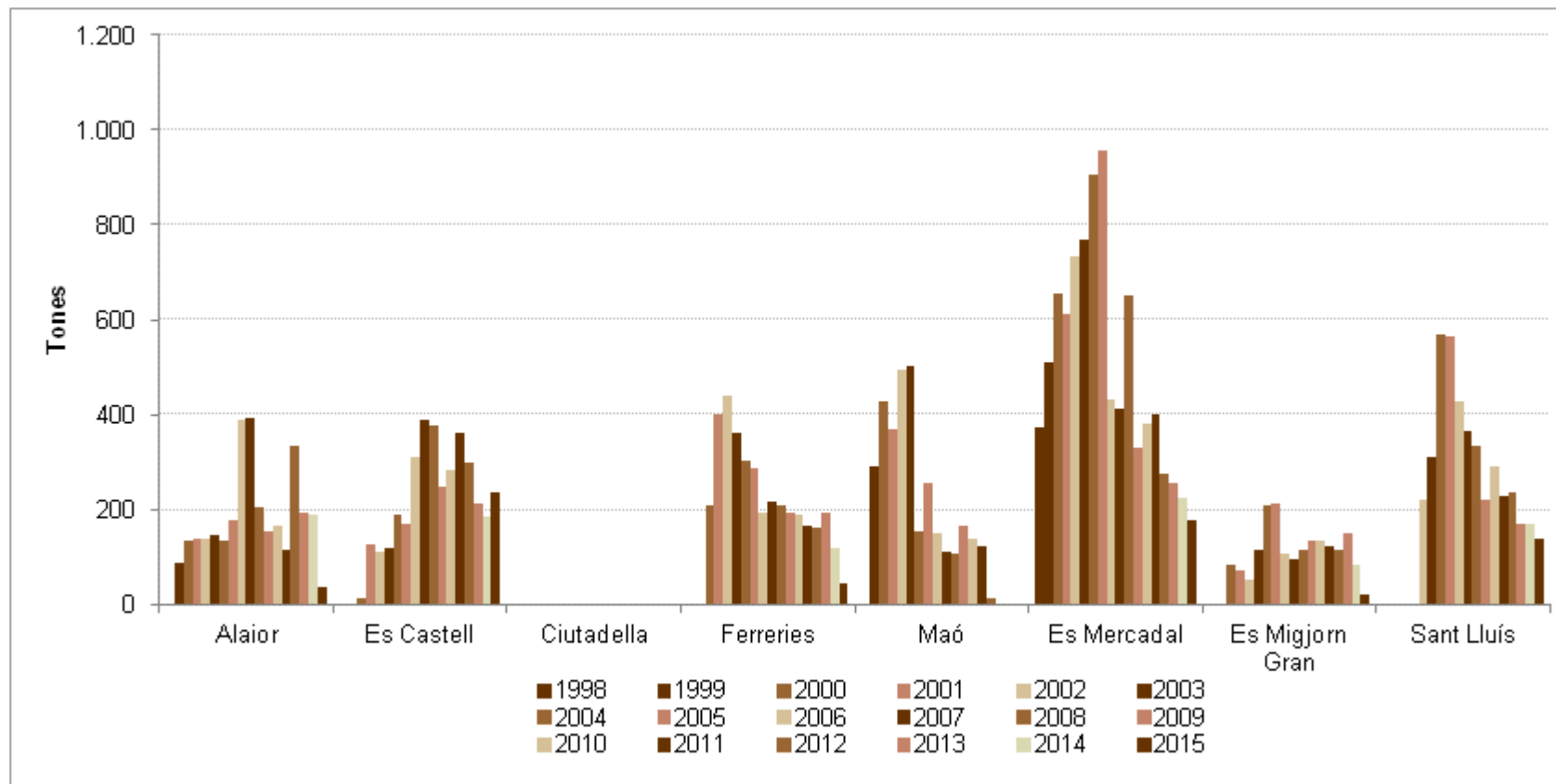

Font: Consorci de Residus i Energia de Menorca. Elaboració: OBSAM.

Gràfic 5. Percentatge d'aportació de cada municipi a la recollida selectiva de matèria orgànica a l'illa. 2015.

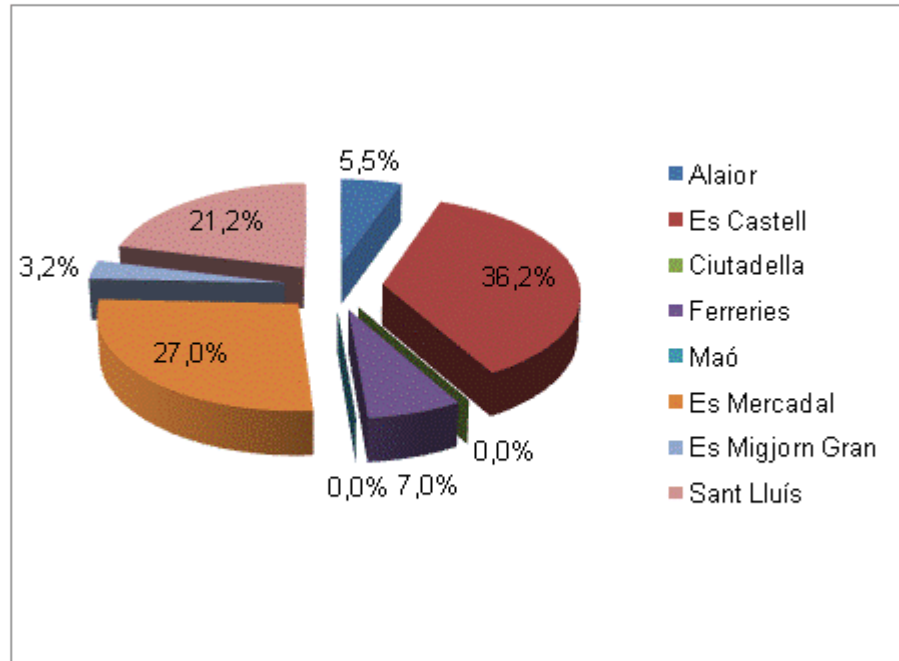

Font: Consorci de Residus i Energia de Menorca. Elaboració: OBSAM.

Gràfic 6. Evolució anual del compost i el material bioestabilitzat produïts, les pèrdues per fermentació i el rebuig procedent de la matèria orgànica recollida en origen, de la seleccionada a planta i de les restes de poda. 1998-2015.

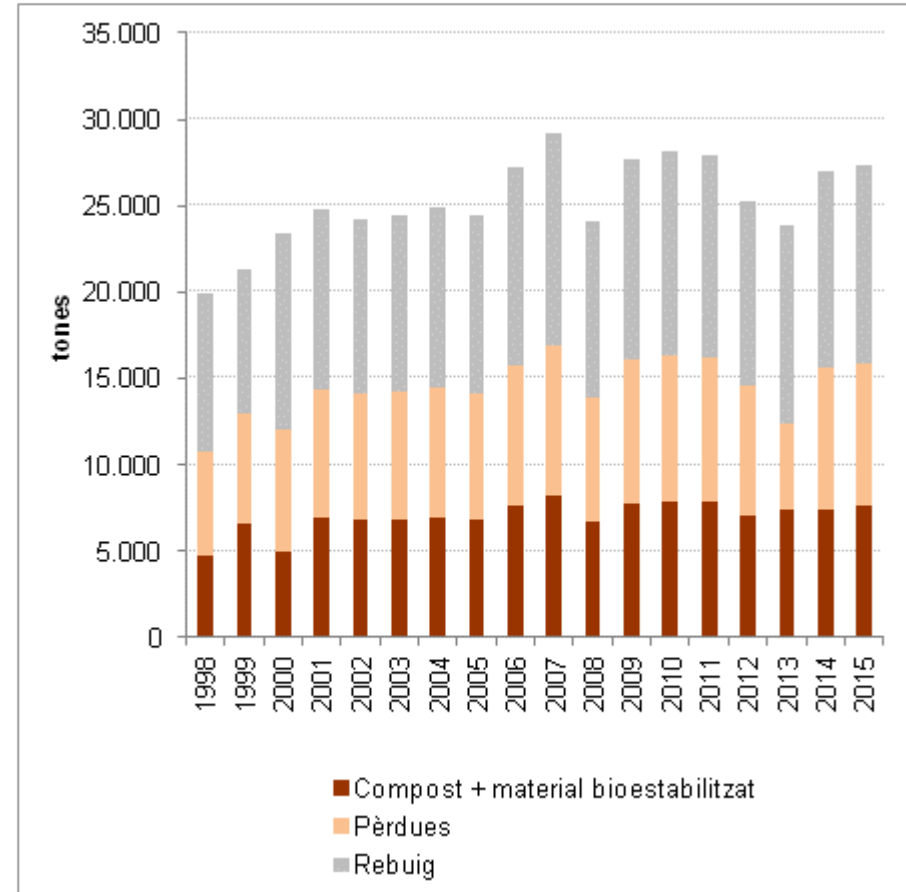

Font: Consorci de Residus i Energia de Menorca. Elaboració: OBSAM.