

### VIII.a.5.1. Generació de residus sòlids urbans de rebuig.

Aquest indicador recull la quantitat de residus llençats als contenidors de rebuig. En sentit estricte, els residus sòlids urbans serien tant sols aquells residus llençats als abocadors de rebuig, que tindrien com a destí final, en el cas de Menorca, l'abocador. En canvi, aquells materials seleccionats en origen per al seu reciclatge no serien residus en sentit estricte, ja que tornen a la cadena de producció com a matèria prima i, per tant, tenen un valor.

De totes maneres, no és fàcil fer la distinció entre residus en sentit estricte i no residus, ja que d'aquell material separat en origen per al seu reciclatge, un percentatge important forma part del rebuig i, per tant, és residu. Per altra banda, una bona part dels residus llençats als contenidors de rebuig seran recuperats a planta per al seu reciclatge o compostatge, deixant de ser, doncs, residu.

El destí d'aquests residus recollits en els contenidors de rebuig és la planta de gestió de residus des Milà, on se'n destriaran els materials reciclables: vidre, cartró i ferralla, així com el màxim de matèria compostable. La resta és abocat a l'abocador de Milà II.



Dels **resultats** obtinguts, s'observa com la producció de residus sòlids urbans sense seleccionar va anar en augment fins el 2001, any en què va arribar al seu màxim amb 57.781 tones. A partir de llavors es comprova una reducció del volum de residus totals generats i es va situar el 2013 en 42.584 tones, cosa que suposa una disminució del 26% respecte de 2001. El dos darrers anys però, aquesta xifra ha augmentat un 8% respecte de 2013. Any rere any, l'evolució mensual de la generació de residus presenta una marcada estacionalitat, essent l'agost el mes de major producció de residus i el febrer, el de menor.

Els municipis que més han reduït la quantitat de residus totals generats són Maó i Ciutadella, tot i que també són els que presenten un major percentatge d'aportació al total de l'illa.

**Taula 1. Evolució anual de la quantitat de residus sòlids urbans de rebuig generats a Menorca per municipi. 1998-2015.**

Any	Alaior	Es Castell	Ciutadella	Ferrerries	Maó	Es Mercadal	Es Migjorn Gran	Sant Lluís	Generadors singulars	Total
<b>1998</b>	4.986,1	3.064,6	17.458,2	2.271,8	11.833,3	4.139,9	1.195,6	3.810,4	0,0	<b>48.759,9</b>
<b>1999</b>	5.356,5	3.104,6	17.483,1	2.173,1	12.851,1	4.314,3	1.294,1	4.374,5	0,0	<b>50.951,4</b>
<b>2000</b>	5.918,5	3.228,0	17.286,9	3.150,9	14.401,2	4.521,8	1.347,2	4.913,7	0,0	<b>54.768,2</b>
<b>2001</b>	6.208,2	3.324,2	18.831,7	3.278,4	15.578,0	4.395,8	1.439,0	4.725,5	0,0	<b>57.780,8</b>
<b>2002</b>	6.285,2	3.256,1	18.440,9	3.198,6	15.107,2	4.601,1	1.400,6	4.499,9	0,0	<b>56.789,6</b>
<b>2003</b>	5.917,6	3.258,8	18.591,0	3.229,6	15.013,3	4.455,2	1.479,0	4.609,7	0,0	<b>56.554,2</b>
<b>2004</b>	6.228,3	3.391,8	19.650,1	2.274,0	13.501,7	4.021,0	1.301,1	4.444,1	98,6	<b>54.910,5</b>
<b>2005</b>	5.257,0	3.327,1	19.300,9	2.219,4	13.638,2	3.898,1	1.308,2	4.447,3	71,5	<b>53.467,7</b>
<b>2006</b>	5.082,3	2.939,1	18.065,3	2.065,3	14.225,6	3.993,0	1.179,3	4.362,8	0,0	<b>51.912,7</b>
<b>2007</b>	5.218,8	2.769,8	17.794,5	2.033,3	14.238,5	4.134,0	1.197,8	4.365,8	0,0	<b>51.752,4</b>
<b>2008</b>	5.067,8	2.478,0	16.578,4	1.842,0	13.075,9	2.612,7	1.136,7	4.016,3	0,0	<b>46.807,9</b>
<b>2009</b>	3.914,6	2.504,5	15.723,4	1.732,9	13.065,9	3.150,4	1.170,3	4.205,9	0,0	<b>45.467,9</b>
<b>2010</b>	4.495,1	2.721,7	15.891,8	2.088,9	12.317,4	3.354,4	1.340,3	4.381,4	0,0	<b>46.591,1</b>
<b>2011</b>	4.339,2	2.608,0	16.365,8	1.814,8	11.599,1	3.087,2	1.255,5	4.187,7	0,0	<b>45.257,4</b>
<b>2012</b>	3.970,6	2.478,6	15.760,4	1.792,3	11.383,8	3.113,8	1.245,6	4.075,7	0,0	<b>43.820,9</b>
<b>2013</b>	4.205,9	2.421,8	15.336,6	1.723,6	10.582,5	3.124,9	1.188,7	3.999,6	0,0	<b>42.583,6</b>
<b>2014</b>	4.293,2	2.403,1	15.960,7	1.929,6	11.141,3	3.278,3	1.199,8	4.114,4	1.186,3	<b>45.506,8</b>
<b>2015</b>	4.558,0	2.505,0	16.780,9	1.909,1	11.092,7	3.587,3	1.238,5	4.185,0	0,0	<b>45.856,5</b>

Font: Consorci de Residus i Energia de Menorca. Elaboració: OBSAM. Unitats: tones.

Taula 2. Evolució mensual de la quantitat de residus sòlids urbans de rebuig generats a Menorca per municipi. 1998-2015.

Mes / any	Alaior	Es Castell	Ciutadella	Ferrerries	Maó	Es Mercadal	Es Migjorn Gran	Sant Lluís	Generadors singulars	Total
gen-98	215,24	207,26	847,52	156,22	773,34	99,68	37,86	154,98	0,00	2.492,10
feb-98	219,52	197,06	792,10	160,44	764,20	102,50	34,10	143,02	0,00	2.412,94
març-98	233,90	222,48	995,32	125,48	851,24	126,24	39,20	181,62	0,00	2.775,48
abr-98	291,02	234,10	1.144,98	154,82	882,70	172,22	69,02	232,42	0,00	3.181,28
maig-98	493,70	278,54	1.731,64	188,34	1.068,80	392,42	127,64	358,08	0,00	4.639,16
juny-98	575,22	303,60	1.945,96	208,22	1.063,48	509,10	152,64	457,64	0,00	5.215,86
jul-98	657,56	352,04	2.229,06	227,54	1.175,90	658,52	182,40	521,14	0,00	6.004,16
ago-98	727,66	368,68	2.422,22	251,88	1.274,28	847,18	203,46	605,66	0,00	6.701,02
set-98	597,70	266,26	1.978,38	233,80	1.144,86	558,50	163,92	458,46	0,00	5.401,88
oct-98	479,02	239,44	1.576,84	234,51	1.070,45	402,70	109,17	344,48	0,00	4.456,61
nov-98	248,74	194,50	896,02	165,48	865,80	144,10	41,48	163,72	0,00	2.719,84
des-98	246,84	200,66	898,12	165,10	898,28	126,70	34,68	189,14	0,00	2.759,52
<b>TOTAL 98</b>	<b>4.986,12</b>	<b>3.064,62</b>	<b>17.458,16</b>	<b>2.271,83</b>	<b>11.833,33</b>	<b>4.139,86</b>	<b>1.195,57</b>	<b>3.810,36</b>	<b>0,00</b>	<b>48.759,85</b>
gen-99	247,98	199,68	877,52	172,18	901,28	113,14	39,86	181,46	0,00	2.733,10
feb-99	221,04	181,42	835,06	110,52	791,56	102,02	39,10	165,02	0,00	2.445,74
març-99	277,80	228,78	967,86	186,12	936,58	148,48	43,52	202,78	0,00	2.991,92
abr-99	410,80	226,52	1.248,52	164,84	960,98	216,44	63,18	243,12	0,00	3.534,40
maig-99	531,70	273,14	1.803,68	192,12	1.131,64	440,36	141,16	372,00	0,00	4.885,80
juny-99	617,36	288,54	2.024,56	189,62	1.169,74	533,30	168,22	484,72	0,00	5.476,06
jul-99	669,40	339,16	2.149,26	204,60	1.253,76	661,04	191,08	617,20	0,00	6.085,50
ago-99	763,56	377,92	2.447,68	218,02	1.459,34	874,54	224,60	758,90	0,00	7.124,56
set-99	624,04	295,82	1.965,50	212,42	1.235,66	577,56	173,70	557,32	0,00	5.642,02
oct-99	474,00	261,64	1.589,54	171,68	1.102,36	389,82	130,02	412,90	0,00	4.531,96
nov-99	277,22	225,40	828,10	189,64	996,96	151,92	43,80	200,56	0,00	2.913,60
des-99	241,62	206,54	745,86	161,36	911,26	105,66	35,86	178,54	0,00	2.586,70
<b>TOTAL 99</b>	<b>5.356,52</b>	<b>3.104,56</b>	<b>17.483,14</b>	<b>2.173,12</b>	<b>12.851,12</b>	<b>4.314,28</b>	<b>1.294,10</b>	<b>4.374,52</b>	<b>0,00</b>	<b>50.951,36</b>
gen-00	274,10	233,10	823,80	180,32	1.027,86	133,42	24,20	198,38	0,00	2.895,18
feb-00	275,52	210,66	834,26	161,26	956,56	122,44	31,68	179,60	0,00	2.771,98
març-00	316,32	227,10	904,60	194,38	1.070,44	153,90	48,18	208,54	0,00	3.123,46
abr-00	357,86	238,86	1.128,08	211,12	1.018,60	244,50	77,32	306,92	0,00	3.583,26
maig-00	586,84	286,78	1.690,80	311,92	1.289,24	430,84	149,38	494,74	0,00	5.240,54
juny-00	669,68	294,92	1.916,06	336,72	1.325,96	560,56	185,38	592,66	0,00	5.881,94
jul-00	766,94	349,26	2.183,02	385,48	1.457,24	720,28	207,04	716,46	0,00	6.785,72
ago-00	830,12	368,32	2.378,76	373,38	1.590,02	835,30	220,84	806,62	0,00	7.403,36
set-00	701,18	302,24	1.986,46	352,68	1.335,06	612,02	170,62	594,70	0,00	6.054,96

## INDICADORS BÀSICS

oct-00	567,68	274,64	1.644,56	300,36	1.262,06	446,92	147,84	441,44	0,00	<b>5.085,50</b>
nov-00	302,70	232,56	954,76	189,20	1.083,16	157,30	51,04	190,38	0,00	<b>3.161,10</b>
des-00	269,60	209,54	841,78	154,10	984,98	104,28	33,68	183,22	0,00	<b>2.781,18</b>
<b>TOTAL 00</b>	<b>5.918,54</b>	<b>3.227,98</b>	<b>17.286,94</b>	<b>3.150,92</b>	<b>14.401,18</b>	<b>4.521,76</b>	<b>1.347,20</b>	<b>4.913,66</b>	<b>0,00</b>	<b>54.768,18</b>
gen-01	333,66	261,90	989,40	175,86	1.209,10	141,60	44,66	197,64	0,00	<b>3.353,82</b>
feb-01	288,38	214,54	853,66	162,18	1.006,90	119,94	48,46	196,08	0,00	<b>2.890,14</b>
març-01	351,64	249,78	1.073,42	199,44	1.170,94	165,90	51,60	225,96	0,00	<b>3.488,68</b>
abr-01	376,24	246,10	1.252,86	229,28	1.175,36	251,42	90,88	306,38	0,00	<b>3.928,52</b>
maig-01	612,04	282,16	1.757,82	334,48	1.340,74	441,74	149,00	475,84	0,00	<b>5.393,82</b>
juny-01	700,10	294,60	2.067,94	338,72	1.399,12	512,62	186,70	572,88	0,00	<b>6.072,68</b>
jul-01	774,06	355,58	2.404,58	397,12	1.524,62	685,26	221,64	645,22	0,00	<b>7.008,08</b>
ago-01	836,78	375,52	2.519,04	403,40	1.684,18	813,84	228,98	741,78	0,00	<b>7.603,52</b>
set-01	695,60	300,54	2.178,80	379,04	1.448,66	591,92	187,08	583,16	0,00	<b>6.364,80</b>
oct-01	587,16	275,48	1.738,72	301,82	1.360,88	408,10	145,26	405,28	0,00	<b>5.222,70</b>
nov-01	354,64	245,02	1.041,26	199,76	1.189,58	163,90	38,58	206,32	0,00	<b>3.439,06</b>
des-01	297,88	222,98	954,20	157,26	1.067,94	99,54	46,18	168,98	0,00	<b>3.014,96</b>
<b>TOTAL 01</b>	<b>6.208,18</b>	<b>3.324,20</b>	<b>18.831,70</b>	<b>3.278,36</b>	<b>15.578,02</b>	<b>4.395,78</b>	<b>1.439,02</b>	<b>4.725,52</b>	<b>0,00</b>	<b>57.780,78</b>
gen-02	316,04	219,26	928,52	174,50	1.151,26	104,64	50,92	182,42	0,00	<b>3.127,56</b>
feb-02	284,96	209,48	854,76	157,88	1.010,76	123,66	47,94	173,04	0,00	<b>2.862,48</b>
març-02	345,04	225,14	1.051,72	186,68	1.139,34	148,32	53,76	215,14	0,00	<b>3.365,14</b>
abr-02	398,16	269,56	1.260,80	217,02	1.210,34	245,10	81,42	262,90	0,00	<b>3.945,30</b>
maig-02	615,94	284,76	1.761,30	293,36	1.370,86	457,76	159,68	425,38	0,00	<b>5.369,04</b>
juny-02	684,72	285,36	2.010,22	334,60	1.354,34	547,62	175,80	513,40	0,00	<b>5.906,06</b>
jul-02	801,42	360,84	2.277,22	376,16	1.492,50	720,42	200,00	628,00	0,00	<b>6.856,56</b>
ago-02	867,40	377,34	2.530,06	450,10	1.587,72	907,33	227,22	753,46	0,00	<b>7.700,63</b>
set-02	731,62	303,84	2.115,14	351,42	1.343,56	586,50	159,66	541,72	0,00	<b>6.133,46</b>
oct-02	574,34	263,10	1.679,74	295,38	1.259,06	442,32	145,74	415,77	0,00	<b>5.075,45</b>
nov-02	351,72	231,88	1.028,16	196,48	1.112,32	165,92	47,58	199,86	0,00	<b>3.333,92</b>
des-02	313,86	225,50	943,30	165,02	1.075,16	151,46	50,84	188,82	0,00	<b>3.113,96</b>
<b>TOTAL 02</b>	<b>6.285,22</b>	<b>3.256,06</b>	<b>18.440,94</b>	<b>3.198,60</b>	<b>15.107,22</b>	<b>4.601,05</b>	<b>1.400,56</b>	<b>4.499,91</b>	<b>0,00</b>	<b>56.789,56</b>
gen-03	330,38	213,36	915,74	168,04	1.100,26	132,36	51,40	180,60	0,00	<b>3.092,14</b>
feb-03	304,16	200,88	915,86	175,04	990,52	133,92	52,84	169,96	0,00	<b>2.943,18</b>
març-03	361,16	246,92	1.028,44	214,38	1.131,54	183,84	60,50	205,14	0,00	<b>3.431,92</b>
abr-03	405,40	247,82	1.181,66	240,86	1.121,38	211,20	95,70	264,14	0,00	<b>3.768,16</b>
maig-03	593,12	266,80	1.790,86	300,52	1.304,84	468,88	146,00	445,68	0,00	<b>5.316,70</b>



## INDICADORS BÀSICS



<b>juny-03</b>	616,12	308,10	2.027,62	325,64	1.420,12	573,70	173,02	551,32	0,00	<b>5.995,64</b>
<b>jul-03</b>	696,70	361,14	2.344,96	385,14	1.492,20	736,76	226,00	681,46	0,00	<b>6.924,36</b>
<b>ago-03</b>	762,08	394,20	2.587,72	413,12	1.563,06	850,98	245,04	783,86	0,00	<b>7.600,06</b>
<b>set-03</b>	627,34	314,66	2.120,46	348,10	1.419,68	569,70	188,74	540,38	0,00	<b>6.129,06</b>
<b>oct-03</b>	529,76	265,56	1.623,54	290,06	1.280,42	352,72	142,80	403,90	0,00	<b>4.888,76</b>
<b>nov-03</b>	360,20	217,42	1.055,78	191,06	1.090,00	120,02	57,06	191,54	0,00	<b>3.283,08</b>
<b>des-03</b>	331,16	221,98	998,36	177,64	1.099,26	121,12	39,86	191,76	0,00	<b>3.181,14</b>
<b>TOTAL 03</b>	<b>5.917,58</b>	<b>3.258,84</b>	<b>18.591,00</b>	<b>3.229,60</b>	<b>15.013,28</b>	<b>4.455,20</b>	<b>1.478,96</b>	<b>4.609,74</b>	<b>0,00</b>	<b>56.554,20</b>
<b>gen-04</b>	302,44	211,90	921,88	159,54	1.010,48	127,78	44,76	180,66	0,00	<b>2.959,44</b>
<b>feb-04</b>	315,74	191,54	902,86	134,94	900,64	114,74	47,84	164,40	0,00	<b>2.772,70</b>
<b>març-04</b>	378,40	234,30	1.076,40	167,14	1.008,66	159,06	69,00	202,78	0,28	<b>3.296,02</b>
<b>abr-04</b>	418,76	251,22	1.330,40	163,18	1.046,78	210,08	88,24	248,48	0,98	<b>3.758,12</b>
<b>maig-04</b>	590,16	278,24	1.773,52	179,74	1.151,16	383,40	142,26	424,56	5,54	<b>4.928,58</b>
<b>juny-04</b>	680,04	297,36	2.237,40	204,54	1.253,92	476,10	144,32	530,74	9,44	<b>5.833,86</b>
<b>jul-04</b>	753,68	352,48	2.534,56	247,56	1.340,00	599,40	156,46	596,70	12,94	<b>6.593,78</b>
<b>ago-04</b>	849,06	381,30	2.778,46	236,50	1.444,58	757,54	209,86	727,04	9,02	<b>7.393,36</b>
<b>set-04</b>	697,52	316,46	2.240,84	200,16	1.235,08	478,22	159,22	510,38	20,26	<b>5.858,14</b>
<b>oct-04</b>	560,54	328,02	1.725,56	227,48	1.099,52	373,16	129,06	404,42	39,74	<b>4.887,50</b>
<b>nov-04</b>	363,54	297,66	1.128,68	175,70	997,38	189,16	67,96	225,82	0,40	<b>3.446,30</b>
<b>des-04</b>	318,38	251,30	999,53	177,50	1.013,47	152,38	42,07	228,08	0,00	<b>3.182,71</b>
<b>TOTAL 04</b>	<b>6.228,26</b>	<b>3.391,78</b>	<b>19.650,09</b>	<b>2.273,98</b>	<b>13.501,67</b>	<b>4.021,02</b>	<b>1.301,05</b>	<b>4.444,06</b>	<b>98,60</b>	<b>54.910,51</b>
<b>gen-05</b>	322,90	219,92	985,86	141,62	958,72	88,12	55,70	214,18	0,00	<b>2.987,02</b>
<b>feb-05</b>	277,72	197,58	937,68	140,30	886,30	91,80	35,46	188,24	0,24	<b>2.755,32</b>
<b>març-05</b>	349,52	236,26	1.149,60	150,54	1.014,90	150,72	56,92	216,60	0,00	<b>3.325,06</b>
<b>abr-05</b>	381,80	247,90	1.263,02	166,56	1.037,28	203,02	74,24	253,58	1,24	<b>3.628,64</b>
<b>maig-05</b>	509,14	298,38	1.843,48	183,40	1.175,84	354,58	150,74	436,28	9,60	<b>4.961,44</b>
<b>juny-05</b>	547,36	311,82	2.131,70	195,80	1.252,98	490,50	163,86	498,28	9,18	<b>5.601,48</b>
<b>jul-05</b>	604,10	365,76	2.500,20	220,92	1.371,80	637,46	181,70	617,22	13,78	<b>6.512,94</b>
<b>ago-05</b>	683,36	380,42	2.690,66	263,80	1.444,52	780,20	212,76	730,90	19,34	<b>7.205,96</b>
<b>set-05</b>	557,30	312,48	2.102,82	228,32	1.251,40	502,34	169,36	501,30	16,70	<b>5.642,02</b>
<b>oct-05</b>	464,06	283,58	1.626,24	205,38	1.160,50	317,44	104,30	346,02	1,14	<b>4.508,66</b>
<b>nov-05</b>	296,06	239,40	1.109,52	165,42	1.049,02	182,74	53,08	230,12	0,00	<b>3.325,36</b>
<b>des-05</b>	263,68	233,60	960,10	157,34	1.034,94	99,22	50,12	214,54	0,28	<b>3.013,82</b>
<b>TOTAL 05</b>	<b>5.257,00</b>	<b>3.327,10</b>	<b>19.300,88</b>	<b>2.219,40</b>	<b>13.638,20</b>	<b>3.898,14</b>	<b>1.308,24</b>	<b>4.447,26</b>	<b>71,50</b>	<b>53.467,72</b>
<b>gen-06</b>	264,48	224,04	947,42	144,01	1.060,66	108,08	47,13	200,00	0,00	<b>2.995,82</b>



## INDICADORS BÀSICS



feb-06	253,28	207,46	893,08	133,42	963,66	112,50	46,85	161,74	0,00	<b>2.771,99</b>
març-06	305,12	236,16	1.014,84	136,94	1.047,40	139,30	55,64	202,82	0,00	<b>3.138,22</b>
abr-06	333,02	236,60	1.130,36	140,90	1.039,88	219,54	55,72	279,92	0,00	<b>3.435,94</b>
maig-06	453,82	257,16	1.663,42	176,54	1.124,46	390,66	129,84	418,44	0,00	<b>4.614,34</b>
juny-06	520,28	231,46	1.900,38	180,34	1.284,80	457,92	147,44	462,90	0,00	<b>5.185,52</b>
jul-06	641,34	308,28	2.377,20	221,24	1.439,18	648,14	161,08	659,68	0,00	<b>6.456,14</b>
ago-06	717,96	323,06	2.612,34	235,26	1.600,18	807,74	205,34	736,88	0,00	<b>7.238,76</b>
set-06	567,24	258,24	2.075,08	207,00	1.361,66	502,26	147,44	487,00	0,00	<b>5.605,92</b>
oct-06	453,76	240,42	1.559,92	177,46	1.201,80	338,40	97,66	350,70	0,00	<b>4.420,12</b>
nov-06	288,82	212,86	995,20	159,10	1.050,92	142,14	44,96	205,22	0,00	<b>3.099,22</b>
des-06	283,14	203,36	896,08	153,06	1.050,98	126,34	40,24	197,46	0,00	<b>2.950,66</b>
<b>TOTAL 06</b>	<b>5.082,26</b>	<b>2.939,10</b>	<b>18.065,32</b>	<b>2.065,27</b>	<b>14.225,58</b>	<b>3.993,02</b>	<b>1.179,34</b>	<b>4.362,76</b>	<b>0,00</b>	<b>51.912,65</b>
gen-07	281,56	206,64	957,38	138,84	1.040,52	124,44	37,84	215,88	0,00	<b>3.003,10</b>
feb-07	268,82	182,12	876,32	121,02	944,02	125,56	40,34	182,46	0,00	<b>2.740,66</b>
març-07	323,92	212,56	1.039,22	151,10	1.070,50	187,26	57,14	219,96	0,00	<b>3.261,66</b>
abr-07	355,22	214,36	1.221,32	157,28	1.117,34	227,66	61,60	281,50	0,00	<b>3.636,28</b>
maig-07	517,30	234,10	1.738,98	191,54	1.258,94	356,84	112,56	407,84	0,00	<b>4.818,10</b>
juny-07	572,32	244,74	1.973,24	194,96	1.282,20	478,72	158,32	483,28	0,00	<b>5.387,78</b>
jul-07	650,20	325,04	2.285,80	216,84	1.459,48	634,12	180,48	622,80	0,00	<b>6.374,76</b>
ago-07	731,30	313,28	2.519,28	246,96	1.577,66	794,56	213,80	708,38	0,00	<b>7.105,22</b>
set-07	531,50	233,56	1.905,76	189,86	1.293,32	556,76	133,78	471,94	0,00	<b>5.316,48</b>
oct-07	433,44	226,18	1.437,38	171,18	1.175,00	353,20	113,62	354,50	0,00	<b>4.264,50</b>
nov-07	285,74	187,64	945,66	131,52	1.020,74	161,46	44,98	209,40	0,00	<b>2.987,14</b>
des-07	267,44	189,62	894,14	122,24	998,76	133,38	43,30	207,86	0,00	<b>2.856,74</b>
<b>TOTAL 07</b>	<b>5.218,76</b>	<b>2.769,84</b>	<b>17.794,48</b>	<b>2.033,34</b>	<b>14.238,48</b>	<b>4.133,96</b>	<b>1.197,76</b>	<b>4.365,80</b>	<b>0,00</b>	<b>51.752,42</b>
gen-08	275,22	185,02	912,60	132,90	1.011,78	137,46	46,16	200,62	0,00	<b>2.901,76</b>
feb-08	265,98	171,32	875,44	123,12	924,56	140,20	42,90	194,04	0,00	<b>2.737,56</b>
març-08	317,98	193,10	999,18	130,58	1.025,74	196,56	33,78	214,08	0,00	<b>3.111,00</b>
abr-08	332,40	192,16	1.135,00	137,64	1.015,68	122,42	70,78	137,66	0,00	<b>3.143,74</b>
maig-08	460,84	218,48	1.571,44	159,82	1.199,64	248,38	113,33	352,48	0,00	<b>4.324,41</b>
juny-08	519,68	232,46	1.802,48	170,04	1.140,54	251,80	141,14	461,18	0,00	<b>4.719,32</b>
jul-08	634,22	276,74	2.109,68	198,30	1.259,58	381,30	174,02	589,38	0,00	<b>5.623,22</b>
ago-08	721,14	272,22	2.239,44	212,69	1.358,38	521,00	187,92	688,54	0,00	<b>6.201,33</b>
set-08	572,22	219,49	1.801,52	176,18	1.171,62	258,54	139,58	473,88	0,00	<b>4.813,03</b>
oct-08	461,44	194,52	1.293,26	156,84	1.032,88	154,36	81,12	316,74	0,00	<b>3.691,16</b>





## INDICADORS BÀSICS

<b>nov-08</b>	254,68	159,52	950,64	118,74	974,42	91,04	54,08	204,14	0,00	<b>2.807,26</b>
<b>des-08</b>	252,00	163,00	887,76	125,16	961,04	109,64	51,90	183,60	0,00	<b>2.734,10</b>
<b>TOTAL 08</b>	<b>5.067,80</b>	<b>2.478,03</b>	<b>16.578,44</b>	<b>1.842,01</b>	<b>13.075,86</b>	<b>2.612,70</b>	<b>1.136,71</b>	<b>4.016,34</b>	<b>0,00</b>	<b>46.807,89</b>
<b>gen-09</b>	260,62	160,64	872,52	130,10	944,56	109,96	50,10	199,94	0,00	<b>2.728,44</b>
<b>feb-09</b>	229,58	154,62	801,66	109,50	863,80	117,12	47,46	173,12	0,00	<b>2.496,86</b>
<b>març-09</b>	268,12	184,28	959,50	116,10	945,96	169,46	55,16	207,66	0,00	<b>2.906,24</b>
<b>abr-09</b>	304,30	189,98	1.100,38	120,48	962,36	105,92	68,26	245,66	0,00	<b>3.097,34</b>
<b>maig-09</b>	334,80	209,68	1.449,90	152,20	1.138,74	262,70	111,54	374,42	0,00	<b>4.033,98</b>
<b>juny-09</b>	353,30	232,80	1.649,34	164,44	1.211,96	352,50	147,70	463,48	0,00	<b>4.575,52</b>
<b>jul-09</b>	463,00	274,43	2.038,62	186,72	1.368,54	500,14	175,62	605,00	0,00	<b>5.612,07</b>
<b>ago-09</b>	488,24	276,96	2.202,76	190,06	1.487,68	649,48	183,78	686,62	0,00	<b>6.165,58</b>
<b>set-09</b>	369,70	219,88	1.679,30	164,60	1.291,44	373,26	138,84	478,86	0,00	<b>4.715,88</b>
<b>oct-09</b>	331,70	215,46	1.186,28	146,52	1.038,90	233,58	75,50	305,76	0,00	<b>3.533,70</b>
<b>nov-09</b>	250,32	188,30	877,58	121,14	919,82	156,42	60,40	244,76	0,00	<b>2.818,74</b>
<b>des-09</b>	260,94	197,50	905,58	131,06	892,12	119,88	55,90	220,58	0,00	<b>2.783,56</b>
<b>TOTAL 09</b>	<b>3.914,62</b>	<b>2.504,53</b>	<b>15.723,42</b>	<b>1.732,92</b>	<b>13.065,88</b>	<b>3.150,42</b>	<b>1.170,26</b>	<b>4.205,86</b>	<b>0,00</b>	<b>45.467,91</b>
<b>gen-10</b>	286,98	227,30	826,20	139,28	986,28	130,22	67,78	248,14	0,00	<b>2.912,18</b>
<b>feb-10</b>	207,17	161,10	783,78	144,34	804,50	117,98	79,52	178,10	0,00	<b>2.476,49</b>
<b>març-10</b>	241,82	177,12	973,44	158,72	881,30	169,52	80,34	211,86	0,00	<b>2.894,12</b>
<b>abr-10</b>	274,50	188,26	1.029,80	170,96	923,38	201,40	91,74	253,34	0,00	<b>3.133,38</b>
<b>maig-10</b>	412,20	223,24	1.416,08	195,68	1.021,10	273,82	102,18	388,66	0,00	<b>4.032,96</b>
<b>juny-10</b>	512,28	237,22	1.662,66	203,68	1.103,16	386,06	150,74	504,56	0,00	<b>4.760,36</b>
<b>jul-10</b>	571,26	315,30	2.041,14	220,00	1.294,18	540,14	190,72	639,48	0,00	<b>5.812,22</b>
<b>ago-10</b>	672,46	319,70	2.248,36	235,72	1.383,08	652,04	202,68	756,76	0,00	<b>6.470,80</b>
<b>set-10</b>	503,76	269,04	1.696,14	183,60	1.099,30	387,56	152,40	516,92	0,00	<b>4.808,72</b>
<b>oct-10</b>	354,34	240,32	1.321,52	166,18	1.089,28	240,30	108,72	308,30	0,00	<b>3.828,96</b>
<b>nov-10</b>	234,34	187,82	945,18	143,86	892,40	153,26	59,66	190,02	0,00	<b>2.806,54</b>
<b>des-10</b>	224,02	175,32	947,50	126,84	839,48	102,10	53,86	185,26	0,00	<b>2.654,38</b>
<b>TOTAL 10</b>	<b>4.495,13</b>	<b>2.721,74</b>	<b>15.891,80</b>	<b>2.088,86</b>	<b>12.317,44</b>	<b>3.354,40</b>	<b>1.340,34</b>	<b>4.381,40</b>	<b>0,00</b>	<b>46.591,11</b>
<b>gen-11</b>	213,18	180,04	856,02	113,54	853,26	99,88	50,66	183,92	0,00	<b>2.550,50</b>
<b>feb-11</b>	215,32	170,82	840,08	129,66	816,83	119,60	50,84	172,38	0,00	<b>2.515,53</b>
<b>març-11</b>	253,22	199,04	1.030,02	144,18	878,54	128,24	71,48	199,46	0,00	<b>2.904,18</b>
<b>abr-11</b>	285,34	206,60	1.126,62	145,98	895,96	196,68	78,06	242,94	0,00	<b>3.178,18</b>
<b>maig-11</b>	383,32	228,44	1.488,74	155,32	973,68	251,06	108,68	377,86	0,00	<b>3.967,10</b>
<b>juny-11</b>	472,48	234,04	1.756,38	164,18	1.008,24	334,18	149,14	477,38	0,00	<b>4.596,02</b>

## INDICADORS BÀSICS

jul-11	575,58	290,60	2.025,74	195,98	1.163,76	498,16	178,32	626,72	0,00	<b>5.554,86</b>
ago-11	648,42	305,62	2.305,32	208,12	1.282,58	661,86	195,48	715,64	0,00	<b>6.323,04</b>
set-11	480,00	235,28	1.740,88	166,38	1.065,32	376,02	143,62	491,32	0,00	<b>4.698,82</b>
oct-11	341,16	202,18	1.226,94	136,18	940,76	202,08	83,72	305,44	0,00	<b>3.438,46</b>
nov-11	245,20	181,38	1.045,66	132,94	874,26	119,62	68,14	213,24	0,00	<b>2.880,44</b>
des-11	226,02	173,98	923,40	122,30	845,90	99,86	77,36	181,44	0,00	<b>2.650,26</b>
<b>TOTAL 11</b>	<b>4.339,24</b>	<b>2.608,02</b>	<b>16.365,80</b>	<b>1.814,76</b>	<b>11.599,09</b>	<b>3.087,24</b>	<b>1.255,50</b>	<b>4.187,74</b>	<b>0,00</b>	<b>45.257,39</b>
gen-12	225,46	175,22	900,88	113,38	857,33	98,04	71,10	192,86	0,00	<b>2.634,27</b>
feb-12	197,32	157,18	852,42	133,32	714,30	102,50	73,78	165,86	0,00	<b>2.396,68</b>
març-12	245,08	180,38	958,00	124,76	851,64	147,12	67,94	214,94	0,00	<b>2.789,86</b>
abr-12	250,52	190,52	994,56	126,90	876,64	180,08	62,84	225,00	0,00	<b>2.907,06</b>
maig-12	352,90	222,78	1.432,16	178,98	1.027,30	259,66	98,98	360,82	0,00	<b>3.933,58</b>
juny-12	423,26	230,14	1.664,90	170,28	1.001,58	357,86	133,88	467,52	0,00	<b>4.449,42</b>
jul-12	515,04	276,02	2.057,92	183,82	1.148,04	513,28	178,46	594,68	0,00	<b>5.467,26</b>
ago-12	582,56	289,84	2.300,16	198,14	1.271,12	651,34	198,38	685,60	0,00	<b>6.177,14</b>
set-12	431,98	225,56	1.656,78	157,32	1.044,02	375,14	145,22	475,56	0,00	<b>4.511,58</b>
oct-12	316,72	202,70	1.205,04	158,24	949,52	219,02	87,96	307,68	0,00	<b>3.446,88</b>
nov-12	225,58	165,78	929,44	128,30	839,96	113,72	67,46	209,26	0,00	<b>2.679,50</b>
des-12	204,22	162,52	808,14	118,88	802,32	96,06	59,58	175,94	0,00	<b>2.427,66</b>
<b>TOTAL 12</b>	<b>3.970,64</b>	<b>2.478,64</b>	<b>15.760,40</b>	<b>1.792,32</b>	<b>11.383,77</b>	<b>3.113,82</b>	<b>1.245,58</b>	<b>4.075,72</b>	<b>0,00</b>	<b>43.820,89</b>
gen-13	220,40	164,06	776,02	103,28	802,56	90,40	58,00	181,36	0,00	<b>2.396,08</b>
feb-13	203,70	148,94	718,72	109,28	698,64	105,94	57,82	160,92	0,00	<b>2.203,96</b>
març-13	238,44	178,46	867,00	130,14	776,76	152,58	61,34	199,92	0,00	<b>2.604,64</b>
abr-13	295,14	186,84	1.060,04	155,58	842,88	179,98	74,28	223,28	0,00	<b>3.018,02</b>
maig-13	400,52	209,84	1.408,96	163,74	891,82	269,06	105,68	365,46	0,00	<b>3.815,08</b>
juny-13	445,18	224,22	1.652,60	153,92	904,24	346,82	139,44	472,92	0,00	<b>4.339,34</b>
jul-13	542,84	267,52	2.013,18	173,18	1.074,44	512,12	169,34	590,28	0,00	<b>5.342,90</b>
ago-13	607,86	277,12	2.223,16	195,24	1.143,96	632,40	192,36	688,76	0,00	<b>5.960,86</b>
set-13	457,96	223,28	1.661,10	156,32	953,86	362,32	136,68	461,28	0,00	<b>4.412,80</b>
oct-13	341,54	205,24	1.192,20	130,92	868,64	224,20	90,78	306,90	0,00	<b>3.360,42</b>
nov-13	223,20	162,74	901,30	125,48	811,64	148,30	54,98	177,08	0,00	<b>2.604,72</b>
des-13	229,16	173,52	862,32	126,54	813,08	100,78	48,00	171,42	0,00	<b>2.524,82</b>
<b>TOTAL 13</b>	<b>4.205,94</b>	<b>2.421,78</b>	<b>15.336,60</b>	<b>1.723,62</b>	<b>10.582,52</b>	<b>3.124,90</b>	<b>1.188,70</b>	<b>3.999,58</b>	<b>0,00</b>	<b>42.583,64</b>
gen-14	224,02	162,94	814,16	130,46	828,02	95,46	47,78	163,68	98,86	<b>2.565,38</b>
feb-14	212,06	152,80	772,94	119,28	739,44	114,90	37,58	152,64	98,86	<b>2.400,50</b>



## INDICADORS BÀSICS

març-14	243,52	168,40	907,12	126,62	794,10	137,34	45,38	193,32	98,86	<b>2.714,66</b>
abr-14	289,86	179,72	1.114,90	146,20	850,74	177,22	69,20	233,56	98,86	<b>3.160,26</b>
maig-14	375,58	208,44	1.383,04	169,62	945,12	266,94	113,12	353,54	98,86	<b>3.914,26</b>
juny-14	434,90	227,24	1.684,06	167,84	968,20	377,28	137,46	450,10	98,86	<b>4.545,94</b>
jul-14	529,42	263,50	2.096,46	195,66	1.132,62	525,96	179,48	595,30	98,86	<b>5.617,26</b>
ago-14	612,40	278,44	2.255,20	214,16	1.205,80	659,60	196,02	727,12	98,86	<b>6.247,60</b>
set-14	487,42	216,64	1.791,34	177,66	1.039,78	409,54	154,46	518,70	98,86	<b>4.894,40</b>
oct-14	422,80	211,62	1.301,70	173,56	1.018,92	255,30	93,26	373,02	98,86	<b>3.949,04</b>
nov-14	229,86	165,82	927,28	150,88	782,84	142,54	64,24	185,64	98,86	<b>2.747,96</b>
des-14	231,34	167,56	912,48	157,62	835,74	116,26	61,84	167,82	98,86	<b>2.749,52</b>
<b>TOTAL 14</b>	<b>4.293,18</b>	<b>2.403,12</b>	<b>15.960,68</b>	<b>1.929,56</b>	<b>11.141,32</b>	<b>3.278,34</b>	<b>1.199,82</b>	<b>4.114,44</b>	<b>1.186,34</b>	<b>45.506,80</b>
gen-15	229,98	163,80	842,40	154,08	798,54	106,02	60,58	169,18	0,00	<b>2.524,58</b>
feb-15	203,40	150,54	776,76	148,06	705,92	119,68	55,12	157,66	0,00	<b>2.317,14</b>
març-15	259,76	175,28	986,84	167,70	821,40	154,90	66,40	196,56	0,00	<b>2.828,84</b>
abr-15	290,86	177,66	1.151,04	157,90	827,28	209,26	76,62	248,12	0,00	<b>3.138,74</b>
maig-15	387,58	212,86	1.506,04	143,96	904,44	321,62	109,86	374,98	0,00	<b>3.961,34</b>
juny-15	506,56	230,14	1.805,50	163,40	993,58	412,40	145,32	468,42	0,00	<b>4.725,32</b>
jul-15	616,54	285,90	2.279,66	197,68	1.144,88	591,60	183,28	636,50	0,00	<b>5.936,04</b>
ago-15	693,26	303,72	2.457,36	211,54	1.236,18	717,96	198,08	697,36	0,00	<b>6.515,46</b>
set-15	524,92	248,36	1.887,76	174,66	1.066,70	450,68	149,82	506,12	0,00	<b>5.009,02</b>
oct-15	386,72	214,48	1.332,24	162,10	948,50	271,16	116,04	367,62	0,00	<b>3.798,86</b>
nov-15	235,42	168,76	868,60	113,78	847,16	125,38	40,86	197,34	0,00	<b>2.597,30</b>
des-15	223,02	173,46	886,70	114,22	798,14	106,66	36,50	165,12	0,00	<b>2.503,82</b>
<b>TOTAL 15</b>	<b>4.558,02</b>	<b>2.504,96</b>	<b>16.780,90</b>	<b>1.909,08</b>	<b>11.092,72</b>	<b>3.587,32</b>	<b>1.238,48</b>	<b>4.184,98</b>	<b>0,00</b>	<b>45.856,46</b>

Font: Consorci de Residus i Energia de Menorca. Elaboració: OBSAM. Unitats: tones.

**Gràfic 1. Evolució anual de la quantitat de residus sòlids urbans de rebuig generats a Menorca. 1998-2015.**

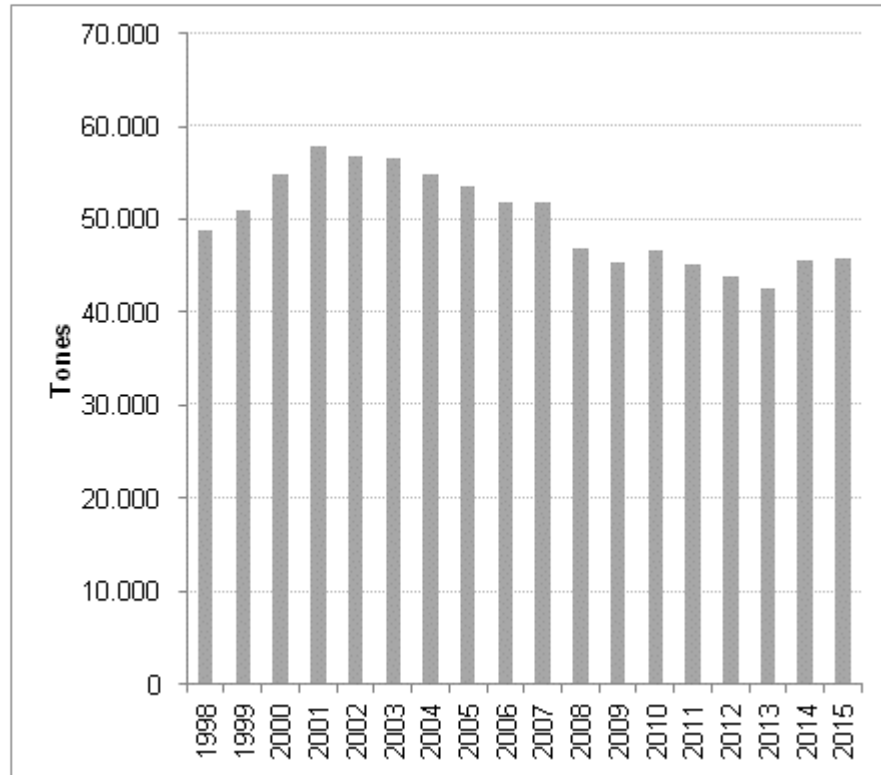

Font: Consorci de Residus i Energia de Menorca. Elaboració: OBSAM.

**Gràfic 2. Evolució mensual de la quantitat de residus sòlids urbans de rebuig generats a Menorca. 1998-2015.**

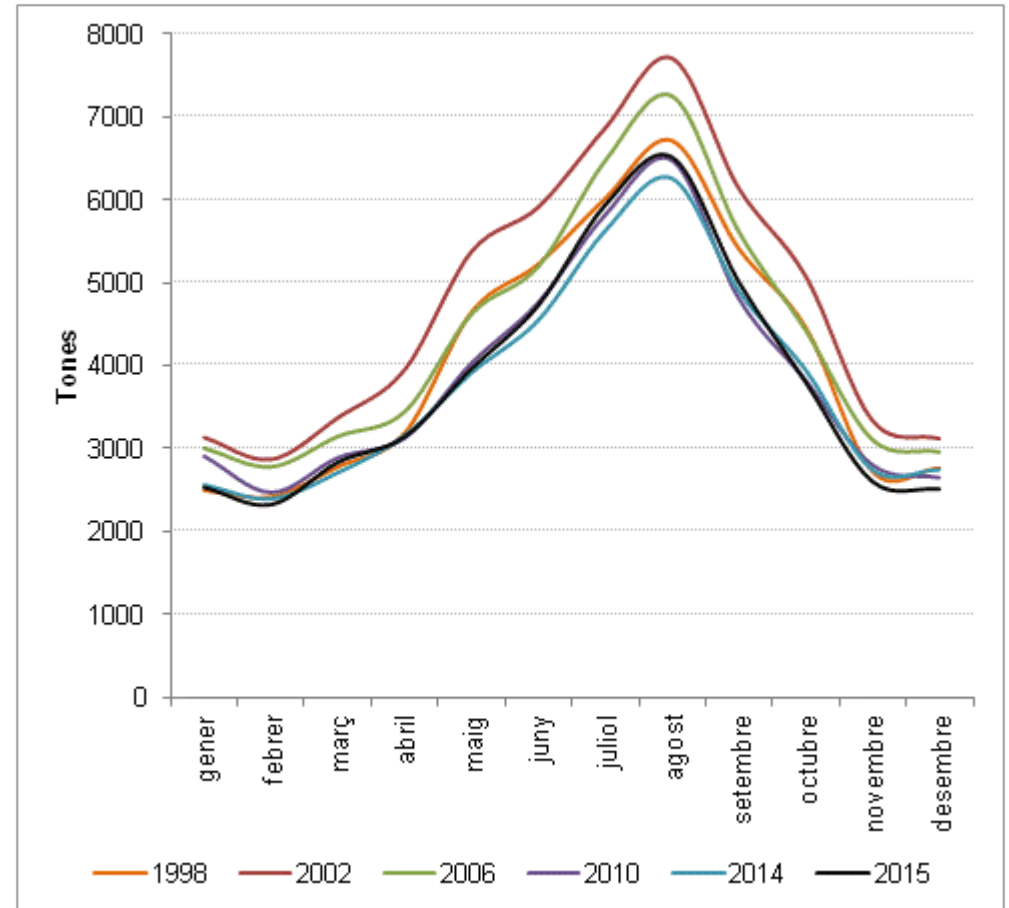

Font: Consorci de Residus i Energia de Menorca. Elaboració: OBSAM.

**Gràfic 3. Evolució anual de la quantitat de residus sòlids urbans de rebuig generats a Menorca per municipi. 1998-2015.**

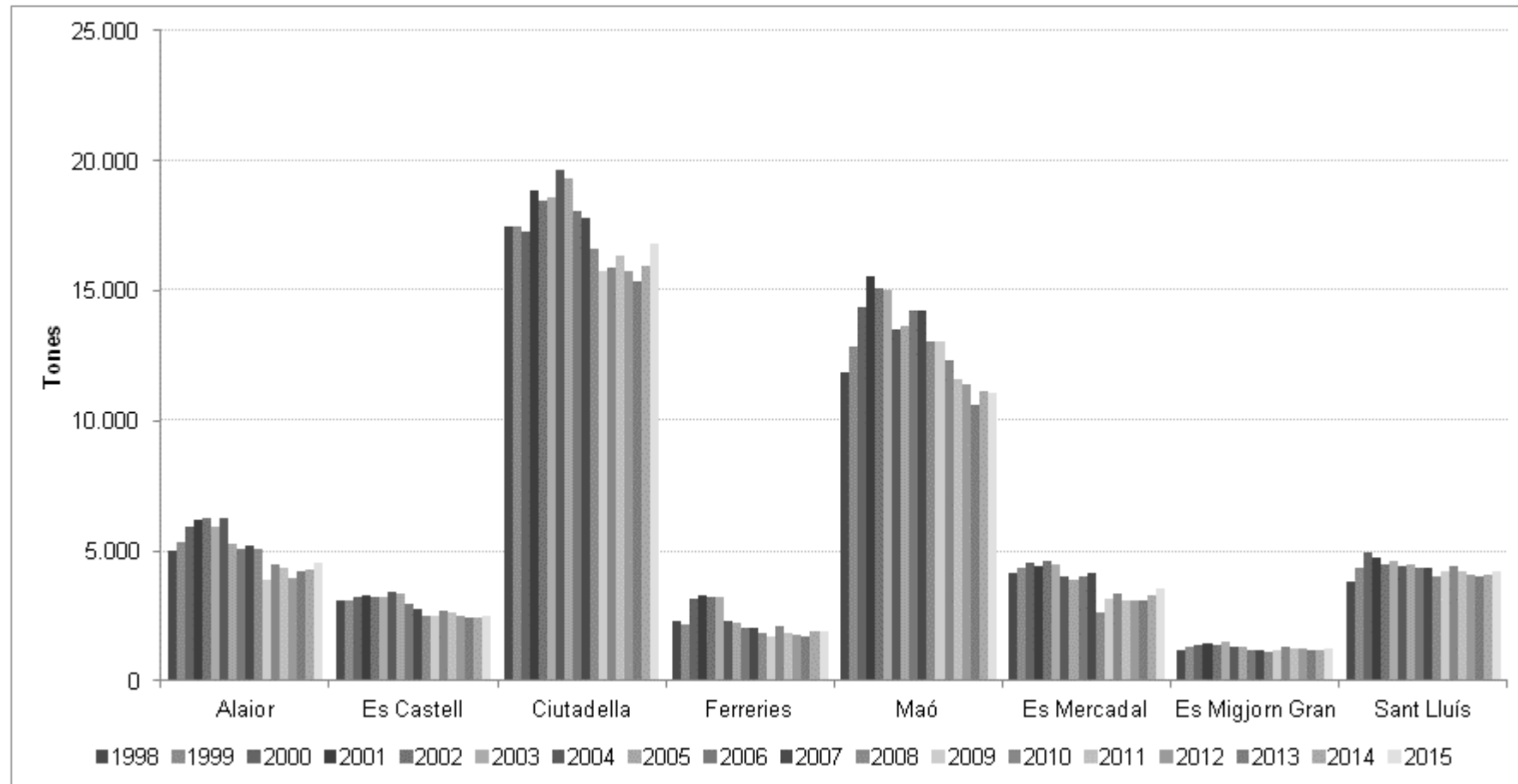

Font: Consorci de Residus i Energia de Menorca. Elaboració: OBSAM.