

**VIII.a.3.1. Residus sòlids urbans procedents dels contenidors de rebuig municipal.**

En sentit estricte, els residus sòlids urbans serien tant sols aquells residus llençats als abocadors de rebuig, que tindrien un destí final, en el cas de Menorca, l'abocador. En canvi, aquells materials seleccionats en origen per al seu reciclatge no serien residus en sentit estricte ja que tornen a la cadena de producció com a matèria prima, per tant tenen un valor. De totes maneres, no és fàcil fer la distinció entre residus en sentit estricte i no residus ja que d'aquell material separat en origen per al seu reciclatge, un percentatge important forma part del rebuig, per tant, és residu, així com una bona part dels residus llençats als contenidors de rebuig seran recuperats a planta per al seu reciclatge o compostatge, deixant de ser, doncs, residu.

La producció de residus sòlids urbans sense seleccionar va anar en augment fins l'any 2001, a partir del 2002 s'ha produït una reducció del volum de residus totals generats. El destí d'aquests residus és la planta de gestió de residus des Milà on seran seleccionats els materials reciclables: vidre, cartró i ferralla, així com el màxim de matèria compostable. La resta és abocat a l'abocador de Milà II.

**Taula 1. Residus sòlids urbans de rebuig per municipis 1998-2008.**

GENERACIÓ DE RESIDUS SÒLIDS URBANS PER MUNICIPIS										
	ALAIOR	CIUTADELLA	ES CASTELL	FERRERIES	MAÓ	ES MERCADAL	ES MIGJORN	SANT LLUIS	G.S	TOTAL
ene-98	215,24	847,52	207,26	156,22	773,34	99,68	37,86	154,98	0,00	2.492,10
feb-98	219,52	792,10	197,06	160,44	764,20	102,50	34,10	143,02	0,00	2.412,94
mar-98	233,90	995,32	222,48	125,48	851,24	126,24	39,20	181,62	0,00	2.775,48
abr-98	291,02	1.144,98	234,10	154,82	882,70	172,22	69,02	232,42	0,00	3.181,28
may-98	493,70	1.731,64	278,54	188,34	1.068,80	392,42	127,64	358,08	0,00	4.639,16
jun-98	575,22	1.945,96	303,60	208,22	1.063,48	509,10	152,64	457,64	0,00	5.215,86
jul-98	657,56	2.229,06	352,04	227,54	1.175,90	658,52	182,40	521,14	0,00	6.004,16
ago-98	727,66	2.422,22	368,68	251,88	1.274,28	847,18	203,46	605,66	0,00	6.701,02
sep-98	597,70	1.978,38	266,26	233,80	1.144,86	558,50	163,92	458,46	0,00	5.401,88
oct-98	479,02	1.576,84	239,44	234,51	1.070,45	402,70	109,17	344,48	0,00	4.456,61
nov-98	248,74	896,02	194,50	165,48	865,80	144,10	41,48	163,72	0,00	2.719,84
dic-98	246,84	898,12	200,66	165,10	898,28	126,70	34,68	189,14	0,00	2.759,52
<b>TOTAL 98</b>	<b>4.986,12</b>	<b>17.458,16</b>	<b>3.064,62</b>	<b>2.271,83</b>	<b>11.833,33</b>	<b>4.139,86</b>	<b>1.195,57</b>	<b>3.810,36</b>	<b>0,00</b>	<b>48.759,85</b>
ene-99	247,98	877,52	199,68	172,18	901,28	113,14	39,86	181,46	0,00	2.733,10
feb-99	221,04	835,06	181,42	110,52	791,56	102,02	39,10	165,02	0,00	2.445,74
mar-99	277,80	967,86	228,78	186,12	936,58	148,48	43,52	202,78	0,00	2.991,92
abr-99	410,80	1.248,52	226,52	164,84	960,98	216,44	63,18	243,12	0,00	3.534,40
may-99	531,70	1.803,68	273,14	192,12	1.131,64	440,36	141,16	372,00	0,00	4.885,80
jun-99	617,36	2.024,56	288,54	189,62	1.169,74	533,30	168,22	484,72	0,00	5.476,06
jul-99	669,40	2.149,26	339,16	204,60	1.253,76	661,04	191,08	617,20	0,00	6.085,50
ago-99	763,56	2.447,68	377,92	218,02	1.459,34	874,54	224,60	758,90	0,00	7.124,56
sep-99	624,04	1.965,50	295,82	212,42	1.235,66	577,56	173,70	557,32	0,00	5.642,02
oct-99	474,00	1.589,54	261,64	171,68	1.102,36	389,82	130,02	412,90	0,00	4.531,96
nov-99	277,22	828,10	225,40	189,64	996,96	151,92	43,80	200,56	0,00	2.913,60
dic-99	241,62	745,86	206,54	161,36	911,26	105,66	35,86	178,54	0,00	2.586,70
<b>TOTAL 99</b>	<b>5.356,52</b>	<b>17.483,14</b>	<b>3.104,56</b>	<b>2.173,12</b>	<b>12.851,12</b>	<b>4.314,28</b>	<b>1.294,10</b>	<b>4.374,52</b>	<b>0,00</b>	<b>50.951,36</b>
ene-00	274,10	823,80	233,10	180,32	1.027,86	133,42	24,20	198,38	0,00	2.895,18

## INDICADORS BÀSICS

feb-00	275,52	834,26	210,66	161,26	956,56	122,44	31,68	179,60	0,00	2.771,98
mar-00	316,32	904,60	227,10	194,38	1.070,44	153,90	48,18	208,54	0,00	3.123,46
abr-00	357,86	1.128,08	238,86	211,12	1.018,60	244,50	77,32	306,92	0,00	3.583,26
may-00	586,84	1.690,80	286,78	311,92	1.289,24	430,84	149,38	494,74	0,00	5.240,54
jun-00	669,68	1.916,06	294,92	336,72	1.325,96	560,56	185,38	592,66	0,00	5.881,94
jul-00	766,94	2.183,02	349,26	385,48	1.457,24	720,28	207,04	716,46	0,00	6.785,72
ago-00	830,12	2.378,76	368,32	373,38	1.590,02	835,30	220,84	806,62	0,00	7.403,36
sep-00	701,18	1.986,46	302,24	352,68	1.335,06	612,02	170,62	594,70	0,00	6.054,96
oct-00	567,68	1.644,56	274,64	300,36	1.262,06	446,92	147,84	441,44	0,00	5.085,50
nov-00	302,70	954,76	232,56	189,20	1.083,16	157,30	51,04	190,38	0,00	3.161,10
dic-00	269,60	841,78	209,54	154,10	984,98	104,28	33,68	183,22	0,00	2.781,18
<b>TOTAL 00</b>	<b>5.918,54</b>	<b>17.286,94</b>	<b>3.227,98</b>	<b>3.150,92</b>	<b>14.401,18</b>	<b>4.521,76</b>	<b>1.347,20</b>	<b>4.913,66</b>	<b>0,00</b>	<b>54.768,18</b>
ene-01	333,66	989,40	261,90	175,86	1.209,10	141,60	44,66	197,64	0,00	3.353,82
feb-01	288,38	853,66	214,54	162,18	1.006,90	119,94	48,46	196,08	0,00	2.890,14
mar-01	351,64	1.073,42	249,78	199,44	1.170,94	165,90	51,60	225,96	0,00	3.488,68
abr-01	376,24	1.252,86	246,10	229,28	1.175,36	251,42	90,88	306,38	0,00	3.928,52
may-01	612,04	1.757,82	282,16	334,48	1.340,74	441,74	149,00	475,84	0,00	5.393,82
jun-01	700,10	2.067,94	294,60	338,72	1.399,12	512,62	186,70	572,88	0,00	6.072,68
jul-01	774,06	2.404,58	355,58	397,12	1.524,62	685,26	221,64	645,22	0,00	7.008,08
ago-01	836,78	2.519,04	375,52	403,40	1.684,18	813,84	228,98	741,78	0,00	7.603,52
sep-01	695,60	2.178,80	300,54	379,04	1.448,66	591,92	187,08	583,16	0,00	6.364,80
oct-01	587,16	1.738,72	275,48	301,82	1.360,88	408,10	145,26	405,28	0,00	5.222,70
nov-01	354,64	1.041,26	245,02	199,76	1.189,58	163,90	38,58	206,32	0,00	3.439,06
dic-01	297,88	954,20	222,98	157,26	1.067,94	99,54	46,18	168,98	0,00	3.014,96
<b>TOTAL 01</b>	<b>6.208,18</b>	<b>18.831,70</b>	<b>3.324,20</b>	<b>3.278,36</b>	<b>15.578,02</b>	<b>4.395,78</b>	<b>1.439,02</b>	<b>4.725,52</b>	<b>0,00</b>	<b>57.780,78</b>
ene-02	316,04	928,52	219,26	174,50	1.151,26	104,64	50,92	182,42	0,00	3.127,56
feb-02	284,96	854,76	209,48	157,88	1.010,76	123,66	47,94	173,04	0,00	2.862,48
mar-02	345,04	1.051,72	225,14	186,68	1.139,34	148,32	53,76	215,14	0,00	3.365,14
abr-02	398,16	1.260,80	269,56	217,02	1.210,34	245,10	81,42	262,90	0,00	3.945,30
may-02	615,94	1.761,30	284,76	293,36	1.370,86	457,76	159,68	425,38	0,00	5.369,04
jun-02	684,72	2.010,22	285,36	334,60	1.354,34	547,62	175,80	513,40	0,00	5.906,06
jul-02	801,42	2.277,22	360,84	376,16	1.492,50	720,42	200,00	628,00	0,00	6.856,56
ago-02	867,40	2.530,06	377,34	450,10	1.587,72	907,33	227,22	753,46	0,00	7.700,63

**INDICADORS BÀSICS**

sep-02	731,62	2.115,14	303,84	351,42	1.343,56	586,50	159,66	541,72	0,00	6.133,46
oct-02	574,34	1.679,74	263,10	295,38	1.259,06	442,32	145,74	415,77	0,00	5.075,45
nov-02	351,72	1.028,16	231,88	196,48	1.112,32	165,92	47,58	199,86	0,00	3.333,92
dic-02	313,86	943,30	225,50	165,02	1.075,16	151,46	50,84	188,82	0,00	3.113,96
<b>TOTAL 02</b>	<b>6.285,22</b>	<b>18.440,94</b>	<b>3.256,06</b>	<b>3.198,60</b>	<b>15.107,22</b>	<b>4.601,05</b>	<b>1.400,56</b>	<b>4.499,91</b>	<b>0,00</b>	<b>56.789,56</b>
ene-03	330,38	915,74	213,36	168,04	1.100,26	132,36	51,40	180,60	0,00	3.092,14
feb-03	304,16	915,86	200,88	175,04	990,52	133,92	52,84	169,96	0,00	2.943,18
mar-03	361,16	1.028,44	246,92	214,38	1.131,54	183,84	60,50	205,14	0,00	3.431,92
abr-03	405,40	1.181,66	247,82	240,86	1.121,38	211,20	95,70	264,14	0,00	3.768,16
may-03	593,12	1.790,86	266,80	300,52	1.304,84	468,88	146,00	445,68	0,00	5.316,70
jun-03	616,12	2.027,62	308,10	325,64	1.420,12	573,70	173,02	551,32	0,00	5.995,64
jul-03	696,70	2.344,96	361,14	385,14	1.492,20	736,76	226,00	681,46	0,00	6.924,36
ago-03	762,08	2.587,72	394,20	413,12	1.563,06	850,98	245,04	783,86	0,00	7.600,06
sep-03	627,34	2.120,46	314,66	348,10	1.419,68	569,70	188,74	540,38	0,00	6.129,06
oct-03	529,76	1.623,54	265,56	290,06	1.280,42	352,72	142,80	403,90	0,00	4.888,76
nov-03	360,20	1.055,78	217,42	191,06	1.090,00	120,02	57,06	191,54	0,00	3.283,08
dic-03	331,16	998,36	221,98	177,64	1.099,26	121,12	39,86	191,76	0,00	3.181,14
<b>TOTAL 03</b>	<b>5.917,58</b>	<b>18.591,00</b>	<b>3.258,84</b>	<b>3.229,60</b>	<b>15.013,28</b>	<b>4.455,20</b>	<b>1.478,96</b>	<b>4.609,74</b>	<b>0,00</b>	<b>56.554,20</b>
ene-04	302,44	921,88	211,90	159,54	1.010,48	127,78	44,76	180,66	0,00	2.959,44
feb-04	315,74	902,86	191,54	134,94	900,64	114,74	47,84	164,40	0,00	2.772,70
mar-04	378,40	1.076,40	234,30	167,14	1.008,66	159,06	69,00	202,78	0,28	3.296,02
abr-04	418,76	1.330,40	251,22	163,18	1.046,78	210,08	88,24	248,48	0,98	3.758,12
may-04	590,16	1.773,52	278,24	179,74	1.151,16	383,40	142,26	424,56	5,54	4.928,58
jun-04	680,04	2.237,40	297,36	204,54	1.253,92	476,10	144,32	530,74	9,44	5.833,86
jul-04	753,68	2.534,56	352,48	247,56	1.340,00	599,40	156,46	596,70	12,94	6.593,78
ago-04	849,06	2.778,46	381,30	236,50	1.444,58	757,54	209,86	727,04	9,02	7.393,36
sep-04	697,52	2.240,84	316,46	200,16	1.235,08	478,22	159,22	510,38	20,26	5.858,14
oct-04	560,54	1.725,56	328,02	227,48	1.099,52	373,16	129,06	404,42	39,74	4.887,50
nov-04	363,54	1.128,68	297,66	175,70	997,38	189,16	67,96	225,82	0,40	3.446,30
dic-04	318,38	999,53	251,30	177,50	1.013,47	152,38	42,07	228,08	0,00	3.182,71
<b>TOTAL 04</b>	<b>6.228,26</b>	<b>19.650,09</b>	<b>3.391,78</b>	<b>2.273,98</b>	<b>13.501,67</b>	<b>4.021,02</b>	<b>1.301,05</b>	<b>4.444,06</b>	<b>98,60</b>	<b>54.910,51</b>
ene-05	322,90	985,86	219,92	141,62	958,72	88,12	55,70	214,18	0,00	2.987,02
feb-05	277,72	937,68	197,58	140,30	886,30	91,80	35,46	188,24	0,24	2.755,32

**INDICADORS BÀSICS**

mar-05	349,52	1.149,60	236,26	150,54	1.014,90	150,72	56,92	216,60	0,00	3.325,06
abr-05	381,80	1.263,02	247,90	166,56	1.037,28	203,02	74,24	253,58	1,24	3.628,64
may-05	509,14	1.843,48	298,38	183,40	1.175,84	354,58	150,74	436,28	9,60	4.961,44
jun-05	547,36	2.131,70	311,82	195,80	1.252,98	490,50	163,86	498,28	9,18	5.601,48
jul-05	604,10	2.500,20	365,76	220,92	1.371,80	637,46	181,70	617,22	13,78	6.512,94
ago-05	683,36	2.690,66	380,42	263,80	1.444,52	780,20	212,76	730,90	19,34	7.205,96
sep-05	557,30	2.102,82	312,48	228,32	1.251,40	502,34	169,36	501,30	16,70	5.642,02
oct-05	464,06	1.626,24	283,58	205,38	1.160,50	317,44	104,30	346,02	1,14	4.508,66
nov-05	296,06	1.109,52	239,40	165,42	1.049,02	182,74	53,08	230,12	0,00	3.325,36
dic-05	263,68	960,10	233,60	157,34	1.034,94	99,22	50,12	214,54	0,28	3.013,82
<b>TOTAL 05</b>	<b>5.257,00</b>	<b>19.300,88</b>	<b>3.327,10</b>	<b>2.219,40</b>	<b>13.638,20</b>	<b>3.898,14</b>	<b>1.308,24</b>	<b>4.447,26</b>	<b>71,50</b>	<b>53.467,72</b>
ene-06	264,48	947,42	224,04	144,01	1.060,66	108,08	47,13	200,00	0,00	2.995,82
feb-06	253,28	893,08	207,46	133,42	963,66	112,50	46,85	161,74	0,00	2.771,99
mar-06	305,12	1.014,84	236,16	136,94	1.047,40	139,30	55,64	202,82	0,00	3.138,22
abr-06	333,02	1.130,36	236,60	140,90	1.039,88	219,54	55,72	279,92	0,00	3.435,94
may-06	453,82	1.663,42	257,16	176,54	1.124,46	390,66	129,84	418,44	0,00	4.614,34
jun-06	520,28	1.900,38	231,46	180,34	1.284,80	457,92	147,44	462,90	0,00	5.185,52
jul-06	641,34	2.377,20	308,28	221,24	1.439,18	648,14	161,08	659,68	0,00	6.456,14
ago-06	717,96	2.612,34	323,06	235,26	1.600,18	807,74	205,34	736,88	0,00	7.238,76
sep-06	567,24	2.075,08	258,24	207,00	1.361,66	502,26	147,44	487,00	0,00	5.605,92
oct-06	453,76	1.559,92	240,42	177,46	1.201,80	338,40	97,66	350,70	0,00	4.420,12
nov-06	288,82	995,20	212,86	159,10	1.050,92	142,14	44,96	205,22	0,00	3.099,22
dic-06	283,14	896,08	203,36	153,06	1.050,98	126,34	40,24	197,46	0,00	2.950,66
<b>TOTAL 06</b>	<b>5.082,26</b>	<b>18.065,32</b>	<b>2.939,10</b>	<b>2.065,27</b>	<b>14.225,58</b>	<b>3.993,02</b>	<b>1.179,34</b>	<b>4.362,76</b>	<b>0,00</b>	<b>51.912,65</b>
ene-07	281,56	957,38	206,64	138,84	1.040,52	124,44	37,84	215,88	0,00	3.003,10
feb-07	268,82	876,32	182,12	121,02	944,02	125,56	40,34	182,46	0,00	2.740,66
mar-07	323,92	1.039,22	212,56	151,10	1.070,50	187,26	57,14	219,96	0,00	3.261,66
abr-07	355,22	1.221,32	214,36	157,28	1.117,34	227,66	61,60	281,50	0,00	3.636,28
may-07	517,30	1.738,98	234,10	191,54	1.258,94	356,84	112,56	407,84	0,00	4.818,10
jun-07	572,32	1.973,24	244,74	194,96	1.282,20	478,72	158,32	483,28	0,00	5.387,78
jul-07	650,20	2.285,80	325,04	216,84	1.459,48	634,12	180,48	622,80	0,00	6.374,76
ago-07	731,30	2.519,28	313,28	246,96	1.577,66	794,56	213,80	708,38	0,00	7.105,22
sep-07	531,50	1.905,76	233,56	189,86	1.293,32	556,76	133,78	471,94	0,00	5.316,48

**INDICADORS BÀSICS**

oct-07	433,44	1.437,38	226,18	171,18	1.175,00	353,20	113,62	354,50	0,00	4.264,50
nov-07	285,74	945,66	187,64	131,52	1.020,74	161,46	44,98	209,40	0,00	2.987,14
dic-07	267,44	894,14	189,62	122,24	998,76	133,38	43,30	207,86	0,00	2.856,74
<b>TOTAL 07</b>	<b>5.218,76</b>	<b>17.794,48</b>	<b>2.769,84</b>	<b>2.033,34</b>	<b>14.238,48</b>	<b>4.133,96</b>	<b>1.197,76</b>	<b>4.365,80</b>	<b>0,00</b>	<b>51.752,42</b>
ene-08	275,22	912,60	185,02	132,90	1.011,78	137,46	46,16	200,62	0,00	2.901,76
feb-08	265,98	875,44	171,32	123,12	924,56	140,20	42,90	194,04	0,00	2.737,56
mar-08	317,98	999,18	193,10	130,58	1.025,74	196,56	33,78	214,08	0,00	3.111,00
abr-08	332,40	1.135,00	192,16	137,64	1.015,68	122,42	70,78	137,66	0,00	3.143,74
may-08	460,84	1.571,44	218,48	159,82	1.199,64	248,38	113,33	352,48	0,00	4.324,41
jun-08	519,68	1.802,48	232,46	170,04	1.140,54	251,80	141,14	461,18	0,00	4.719,32
jul-08	634,22	2.109,68	276,74	198,30	1.259,58	381,30	174,02	589,38	0,00	5.623,22
ago-08	721,14	2.239,44	272,22	212,69	1.358,38	521,00	187,92	688,54	0,00	6.201,33
sep-08	572,22	1.801,52	219,49	176,18	1.171,62	258,54	139,58	473,88	0,00	4.813,03
oct-08	461,44	1.293,26	194,52	156,84	1.032,88	154,36	81,12	316,74	0,00	3.691,16
nov-08	254,68	950,64	159,52	118,74	974,42	91,04	54,08	204,14	0,00	2.807,26
dic-08	252,00	887,76	163,00	125,16	961,04	109,64	51,90	183,60	0,00	2.734,10
<b>TOTAL 08</b>	<b>5.067,80</b>	<b>16.578,44</b>	<b>2.478,03</b>	<b>1.842,01</b>	<b>13.075,86</b>	<b>2.612,70</b>	<b>1.136,71</b>	<b>4.016,34</b>	<b>0,00</b>	<b>46.807,89</b>

Font: Consorci per a la gestió de residus sòlids urbans de Menorca.

**Gràfic 1. Generació de RSU anuals al total de Menorca. 1998-2008.**

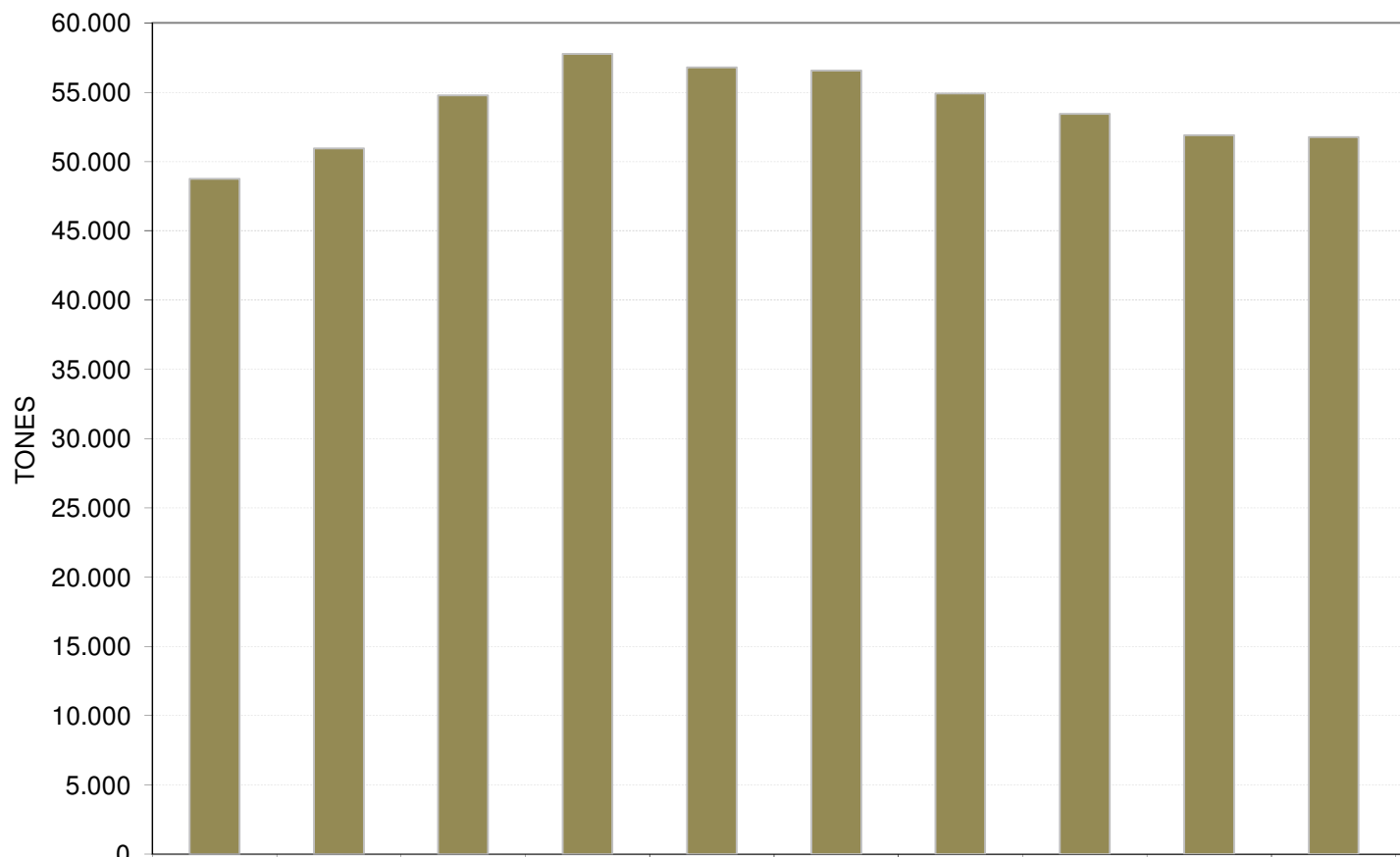

Font: Consorci per a la gestió de residus sòlids urbans de Menorca. Elaboració: OBSAM.

**Gràfic 2. Generació mensual de RSU procedent dels contenidors de rebuig per al total de Menorca. 1998-2008.**

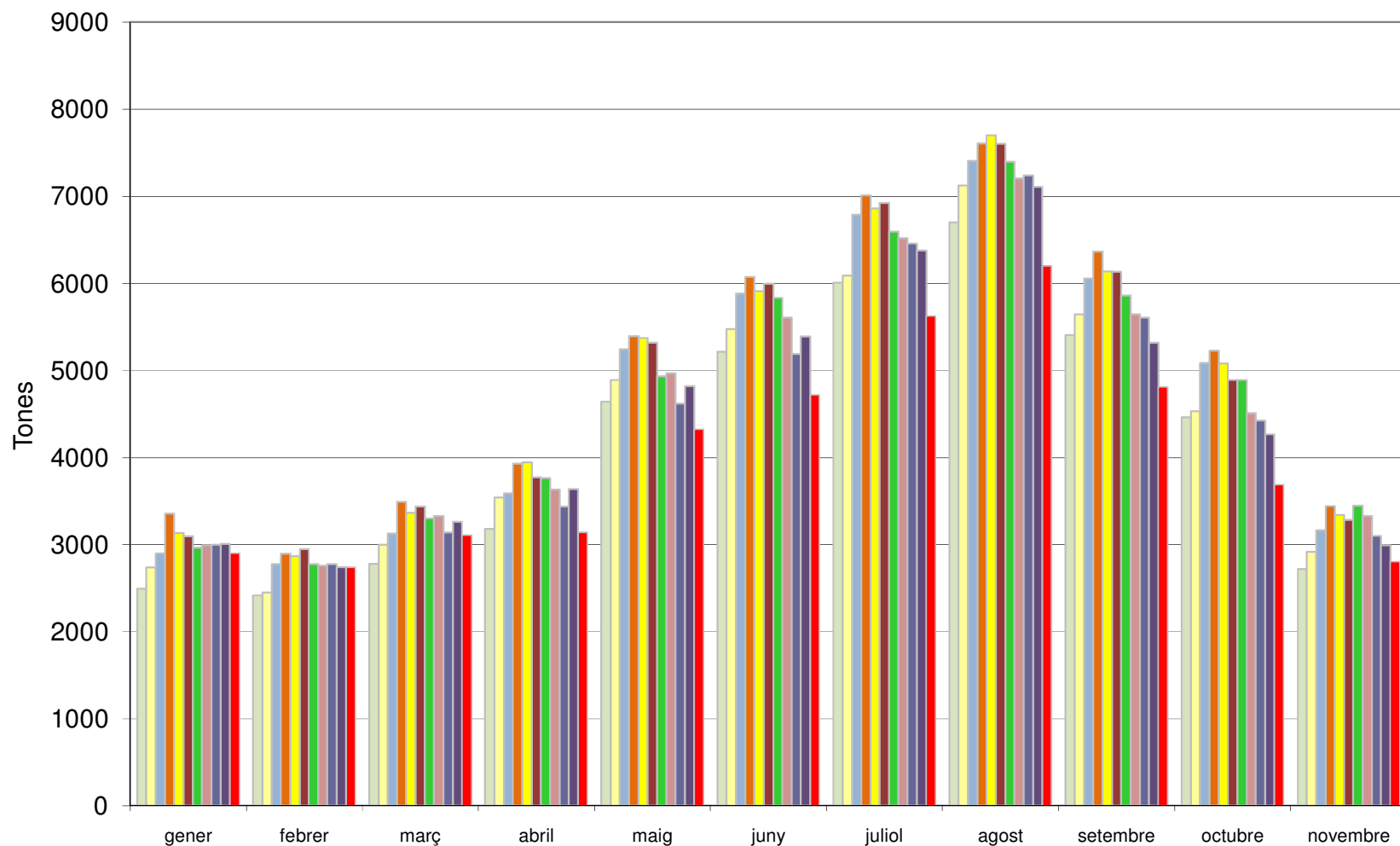

Font: Consorci per a la gestió de residus sòlids urbans de Menorca. Elaboració: OBSAM.

**Gràfic 3. Producció de RSU per municipis. Dades anuals 1998 - 2008.**

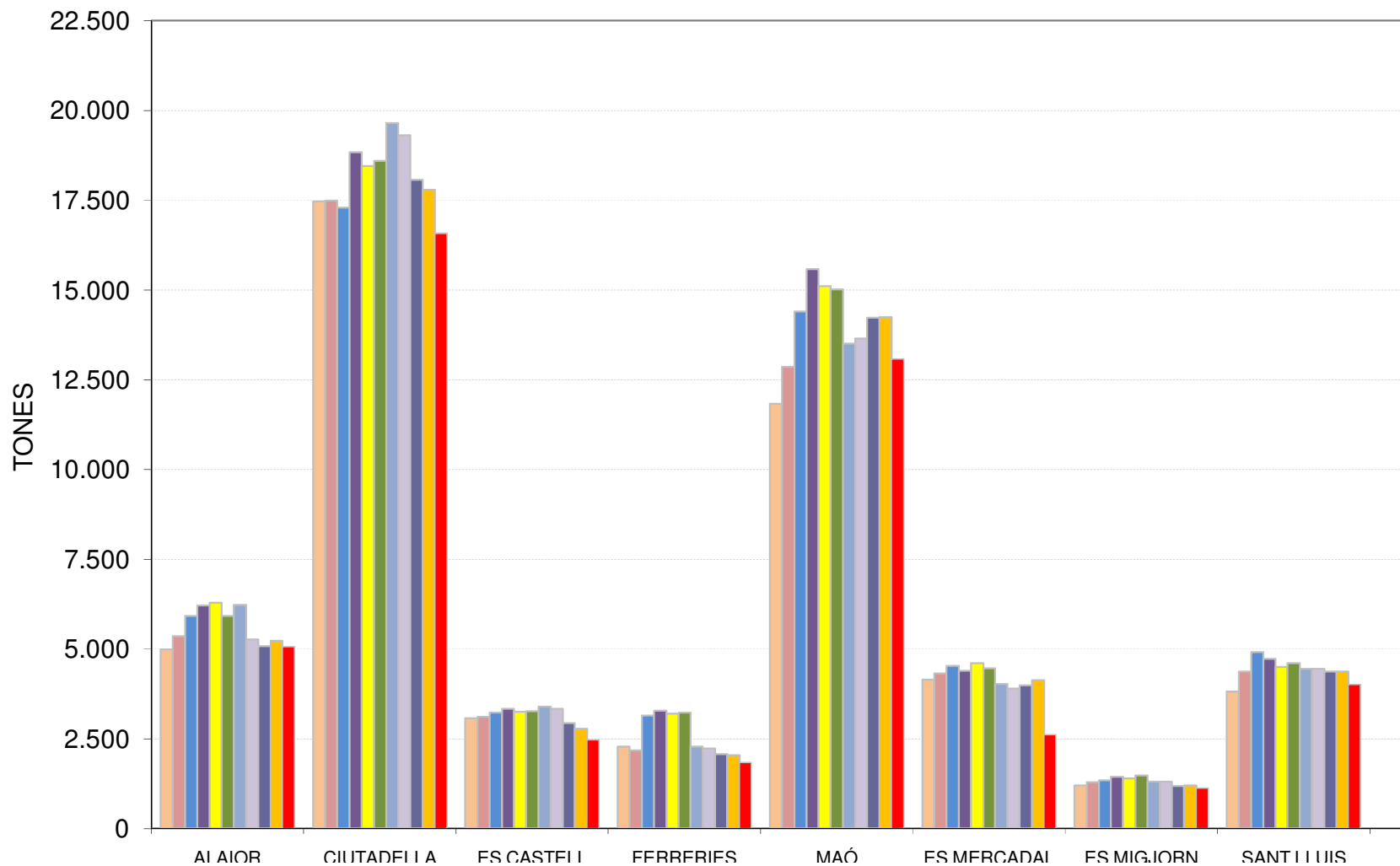

Font: Consorci per a

la gestió de residus sòlids urbans de Menorca. Elaboració: OBSAM.

Camí des Castell, 28 Maó (Menorca) Tel. 971 35 15 00 Fax. 971 35 16 42

E-mail: [adm.obsam@cime.es](mailto:adm.obsam@cime.es) Pàgina web: [www.obsam.org](http://www.obsam.org)

**Gràfic 4. Aportació de cada municipi a la generació de RSU. Dades 2008.**

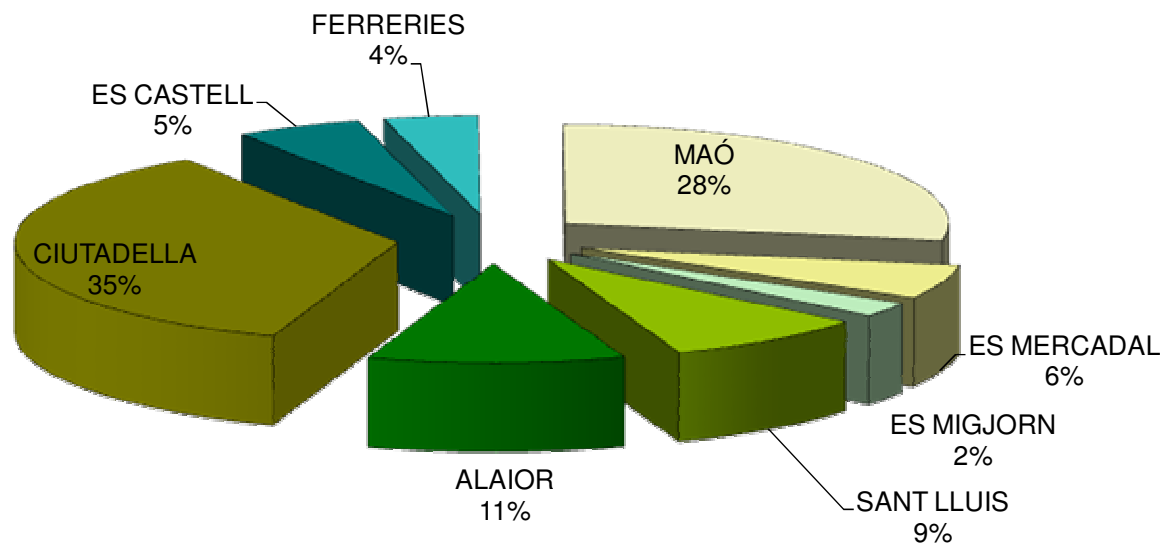

Font: Consorci per a la gestió de residus sòlids urbans de Menorca. Elaboració: OBSAM.